

Rapport d'analyse

Envoyé en préfecture le 21/12/2023
Reçu en préfecture le 21/12/2023
Publié le 21/12/2023 
ID : 045-214502858-20231218-DELIB2023457-BF

Identification du flux : 2024- 045019- 285- 00- 01- -2023/12/11-17:57:41
MAIRIE DE ST JEAN DE LA RUELLE- BUDGET VILLE - ST JEAN DE LA RUELLE- 2024- Budget Principal

Ce flux est associé à un pavé d'information(s) et/ou d'anomalie(s)

Pavé d'information(s) :

Information : Vous pouvez utiliser un plan de compte et une présentation de l'exercice précédent pour voter votre budget, dès lors que celui-ci a été voté avant le premier janvier de l'exercice auquel il s'applique.

1 information

REPUBLIQUE FRANÇAISE

**COMMUNE dont la population est de 3500 habitants et plus : MAIRIE DE ST
JEAN DE LA RUELLE (1)**

AGREGE AU BUDGET PRINCIPAL DE (2)

Numéro SIRET : 21450285800019

POSTE COMPTABLE : SERVICE DE GESTION COMPTABLE ORLEANS METROPOLE

M. 57

Budget primitif

Voté par nature

BUDGET : BUDGET VILLE - ST JEAN DE LA RUELLE (3)

ANNEE 2024

(1) Indiquer soit le nom de la collectivité, soit le libellé de l'établissement, soit le nom du syndicat mixte relevant de l'article L. 5721-2 du CGCT.

(2) A compléter s'il s'agit d'un budget annexe.

(3) Indiquer le budget concerné : budget principal ou libellé du budget annexe.

Sommaire

I - Informations générales

A - Informations statistiques, fiscales et financières	4
B - Modalités de vote du budget	5
C1 - Exécution du budget de l'exercice précédent - Résultats	6
C2 - Exécution du budget de l'exercice précédent - RAR Dépenses	7
C3 - Exécution du budget de l'exercice précédent - RAR Recettes	8

II - Présentation générale du budget

A - Vue d'ensemble - Vote et reports	9
B1 - Présentation des AP votées	10
B2 - Présentation des AE votées	11
C1 - Equilibre financier du budget - Investissement	12
C2 - Equilibre financier du budget - Fonctionnement	15
D1 - Balance générale - Dépenses	17
D2 - Balance générale - Recettes	19

III - Vote du budget

A - Section d'investissement - Vue d'ensemble	21
A1 - Section d'investissement - Dépenses - Détail par article	25
A2.1 - Section d'investissement - Dépenses - Vue d'ensemble des opérations d'équipement	28
A2.2 - Section d'investissement - Dépenses - Détail des opérations d'équipement gérées en AP	29
A2.3 - Section d'investissement - Dépenses - Détail des opérations d'équipement gérées hors AP	32
A3 - Section d'investissement - Recettes - Détail par article	61
B - Section de fonctionnement - Vue d'ensemble	63
B1 - Section de fonctionnement - Dépenses - Détail par article	66
B2 - Section de fonctionnement - Recettes - Détail par article	70

IV - Annexes

A - Présentation croisée

A1 - Section d'investissement - Vue d'ensemble	73
A1.01 - Opérations non ventilables	76
A1.900 - Fonction 0 - Services généraux	77
A1.900-5 - Fonction 0-5 - Gestion des fonds européens	80
A1.901 - Fonction 1 - Sécurité	81
A1.902 - Fonction 2 - Enseignement, formation professionnelle et apprentissage	82
A1.903 - Fonction 3 - Culture, vie sociale, jeunesse, sports et loisirs	85
A1.904 - Fonction 4 - Santé et action sociale (hors RSA)	88
A1.904-4 - Fonction 4-4 - RSA	Sans Objet
A1.905 - Fonction 5 - Aménagement des territoires et habitat	91
A1.906 - Fonction 6 - Action économique	94
A1.907 - Fonction 7 - Environnement	96
A1.908 - Fonction 8 - Transports	99
A2 - Section de fonctionnement - Vue d'ensemble	103
A2.01 - Opérations non ventilables	105
A2.930 - Fonction 0 - Services généraux	106
A2.930-5 - Fonction 0-5 - Gestion des fonds européens	Sans Objet
A2.931 - Fonction 1 - Sécurité	112
A2.932 - Fonction 2 - Enseignement, formation professionnelle et apprentissage	113
A2.933 - Fonction 3 - Culture, vie sociale, jeunesse, sports et loisirs	116
A2.934 - Fonction 4 - Santé et action sociale (hors APA et RSA/Régularisation de RMI)	119
A2.934-3 - Fonction 4-3 - APA	122
A2.934-4 - Fonction 4-4 - RSA/Régularisation de RMI	123
A2.935 - Fonction 5 - Aménagement des territoires et habitat	124
A2.936 - Fonction 6 - Action économique	127
A2.937 - Fonction 7 - Environnement	129
A2.938 - Fonction 8 - Transports	132

B - Annexes patrimoniales

B1.1 - Etat de la dette - Détail des crédits de trésorerie	136
B1.2 - Etat de la dette - Répartition par nature de dette	137
B1.3 - Etat de la dette - Répartition par structure de taux	143
B1.4 - Etat de la dette - Typologie de la répartition de l'encours	144



B1.5 - Etat de la dette - Détail des opérations de couverture	148
B1.6 - Etat de la dette - Dette pour financer l'emprunt d'un autre organisme	
B1.7 - Etat de la dette - Autres dettes	
B2 - Méthodes utilisées pour les amortissements	149
B3.1 - Etat des provisions constituées	Sans Objet
B3.2 - Etalement des provisions	Sans Objet
B4 - Etat des charges transférées	Sans Objet
B5 - Détail des chapitres d'opérations pour comptes de tiers	Sans Objet
B6 - Prêts	Sans Objet
B7.1 - Etat synthétique des engagements donnés	151
B7.2 - Etat synthétique des engagements reçus	152
B7.3 - Etat des emprunts garantis	153
B7.4 - Calcul du ratio d'endettement relatif aux emprunts garantis	Sans Objet
B7.5 - Etat des contrats de crédit-bail	Sans Objet
B7.6 - Etat des marchés de partenariat	Sans Objet
B7.7 - Etat des recettes grevées d'affectation spéciale	Sans Objet
B7.8 - Autres engagements donnés	Sans Objet
B7.9 - Autres engagements reçus	Sans Objet
B8 - Subventions versées	164
B9 - Etat du personnel	167
B10 - Liste des organismes dans lesquels la collectivité a pris un engagement financier	171
B11.1 - Liste des organismes de regroupement	172
B11.2 - Liste des établissements publics créés	173
B11.3 - Liste des services individualisés dans un budget annexe	174
C - Annexes budgétaires	
C1.1 - Equilibre budgétaire - Dépenses	175
C1.2 - Equilibre budgétaire - Recettes	176
D - Autres éléments d'information	
D1 - Liste des services assujettis à la TVA et non érigés en budget annexe	Sans Objet
D2.1 - Services ferroviaires régionaux des voyageurs - Volet 1 : Budget	Sans Objet
D2.2 - Services ferroviaires régionaux des voyageurs - Volet 2 : Compte d'exploitation	Sans Objet
D3 - Décisions en matière de taux	Sans Objet
D4.1 - Etats de la répartition de la TEOM - Investissement	Sans Objet
D4.2 - Etats de la répartition de la TEOM - Fonctionnement	Sans Objet
D5.1 - Etats des dépenses et recettes des services d'eau et d'assainissement - Fonctionnement (2)	Sans Objet
D5.2 - Etats des dépenses et recettes des services d'eau et d'assainissement - Investissement (2)	Sans Objet
V - Arrêté et signatures	
A - Arrêté et signatures	178

Préciser, pour chaque annexe, si l'état est joint ou sans objet.

Dans l'ensemble des tableaux, les cases grisées ne doivent pas être remplies.

Conformément à l'instruction budgétaire et comptable, il convient de mentionner que :

dans la présentation croisée, la rubrique fonctionnelle 01 – Opérations non ventilables comprend les impôts et taxes non affectés, les dotations et participations, la dette et les opérations financières, les opérations patrimoniales en investissement, les frais de fonctionnement des groupes d'élus en fonctionnement ;
les opérations d'ordre doivent figurer en italique.

(1) A utiliser également par les collectivités de moins de 3500 habitants qui mobiliseraient des AP-AE régies par l'article L.5217-10-7 du CGCT après avoir adopté un règlement budgétaire et financier conformément à l'article L. 5217-10-9. Si la collectivité opte pour ce régime, la collectivité ne renseigne pas les annexes C2.1 et C2.2 de la partie IV « Annexes ». Les projets de dotations d'AP-AE inscrits sur les annexes B1 et B2 de la partie II apparaissent alors dans les états de la partie III « Vote du budget », sinon les montants dans les champs AP-AE sont par convention de 0.

(2) Cet état ne peut être produit que par les communes dont la population est inférieure à 500 habitants et qui gèrent les services de distribution de l'eau potable et d'assainissement sous forme de régie simple sans budget annexe (art. L. 2221-11 du CGCT)



I – INFORMATIONS GENERALES
INFORMATIONS STATISTIQUES, FISCALES ET FINANCIERES

Informations statistiques

	Valeurs
Population totale	16812

Informations fiscales (N-2)

	Collectivité
Indicateur de ressources fiscales ou potentiel fiscal par habitant (1)	21480414.00

Informations financières – ratios

	Valeurs
1 Dépenses réelles de fonctionnement / population	1275.73
2 Recettes réelles de fonctionnement / population	1455.93
3 Dépenses d'équipement brut / population	233.19
4 Encours de dette / population (2) (3)	621.50
5 DGF / population	118.10
6 Dépenses de personnel / dépenses réelles de fonctionnement (4)	64.63
7 Dépenses réelles de fonctionnement et remboursement annuel de la dette en capital / recettes réelles de fonctionnement (4)	91.42
8 Dépenses d'équipement brut / recettes réelles de fonctionnement	16.02
9 Encours de la dette / recettes réelles de fonctionnement (2) (3) (4)	42.69
10 Epargne brute / recettes réelles de fonctionnement (2) (4)	

(1) A renseigner selon les dispositions législatives et réglementaires applicables à la collectivité. Informations comprises dans la fiche de répartition de la DGF de l'exercice N-1, établie sur la base des informations N-2 (transmise par les services préfectoraux).

(2) Les ratios s'appuyant sur l'encours de la dette se calculent à partir du montant de la dette au 1^{er} janvier N.

(3) L'encours de dette doit comprendre les avances remboursables consenties au titre de l'article 25 de la loi n° 2020-935 du 30 juillet 2020 de finances rectificative pour 2020, portant attribution des avances remboursables sur les recettes fiscales prévues aux articles 1594 A et 1595 du code général des impôts

(4) Pour les syndicats mixtes, seules ces données sont à renseigner.



I – INFORMATIONS GENERALES

MODALITES DE VOTE DU BUDGET

I – L'assemblée délibérante décide de voter le présent budget :

- au niveau du chapitre (1) pour la section d'investissement ;
- au niveau du chapitre (1) pour la section de fonctionnement ;
- sans (2) vote formel sur les chapitres « opérations d'équipement » ;
- sans (2) vote formel sur chacun des chapitres.

La liste des articles spécialisés sur lesquels l'ordonnateur ne peut procéder à des virements d'article à article est la suivante :

II – En l'absence de mention au paragraphe I ci-dessus, le budget est réputé voté par chapitre, sans vote formel sur chacun des chapitres, en fonctionnement et en investissement sans vote formel pour les chapitres « opération d'équipement ».

III – Conformément à l'article L. 5217-10-6 du CGCT, l'assemblée délibérante autorise le président à opérer des virements de crédits de paiement de chapitre à chapitre, à l'exclusion des crédits relatifs aux dépenses de personnel, dans les limites suivantes (3) :

- Fonctionnement : 7.50 %
- Investissement : 7.50%

IV – En l'absence de mention au paragraphe III ci-dessus, le président est réputé ne pas avoir reçu l'autorisation de l'assemblée délibérante de pratiquer des virements de crédits de paiement de chapitre à chapitre.

V – Les provisions sont (4).

VI – La comparaison s'effectue par rapport au budget primitif (5) de l'exercice précédent.

VII – Le présent budget a été voté sans reprise des résultats de l'exercice N-1 (6).

(1) A compléter par « du chapitre » ou « de l'article ».

(2) Indiquer « avec » ou « sans ».

(3) Au maximum dans la limite de 7,5% des dépenses réelles de chaque section.

(4) A compléter par un seul des deux choix suivants, selon les dispositions législatives et réglementaires applicables à la collectivité :

- semi budgétaire ;
- budgétaire par délibération N°... du ...

(5) Indiquer « primitif » ou « cumulé ». Budget cumulé = BP + BS + DM.

(6) A compléter par un seul des trois choix suivants :

- sans reprise des résultats de l'exercice N-1 ;
- avec reprise des résultats de l'exercice N-1 après le vote du compte administratif ;
- avec reprise anticipée des résultats de l'exercice N-1.

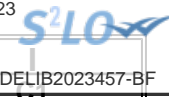

I – INFORMATIONS GENERALES
EXECUTION DU BUDGET DE L'EXERCICE PRECEDENT – RESULTATS (1)

	RESULTAT DE L'EXERCICE N-1			
	Dépenses	Recettes	Solde d'exécution ou résultat reporté	Résultat ou solde (A) (2)
TOTAL DU BUDGET	0,00	0,00	0,00	A1 0,00
Investissement	0,00	0,00	(3) 0,00	A2 0,00
Fonctionnement	0,00	0,00	(4) 0,00	A3 0,00

	RESTES A REALISER N-1			Solde (B)
	Dépenses	Recettes		
TOTAL des RAR	I + II 0,00	III + IV 0,00		B1 0,00
Investissement	I 0,00	III 0,00		B2 0,00
Fonctionnement	II 0,00	IV 0,00		B3 0,00

RESULTAT CUMULE = (A) + (B) (5)		
TOTAL	A1 + B1	0,00
Investissement	A2 + B2	0,00
Fonctionnement	A3 + B3	0,00

(1) État à compléter uniquement en cas de reprise des résultats de l'exercice N-1 après le vote du compte administratif ou en cas de reprise anticipée des résultats de l'exercice N-1.

(2) Indiquer le signe – si dépenses > recettes, et + si recettes > dépenses.

(3) Solde d'exécution de N-2 reporté sur la ligne budgétaire 001 du compte administratif N-1. Indiquer le signe – si dépenses > recettes, et + si recettes > dépenses.

(4) Résultat de fonctionnement reporté sur la ligne budgétaire 002 du compte administratif N-1. Indiquer le signe – si déficitaire, et + si excédentaire.

(5) Indiquer le signe – si déficit et + si excédent.

I – INFORMATIONS GENERALES

EXECUTION DU BUDGET DE L'EXERCICE PRECEDENT – RAR DEPENSES

DETAIL DES RESTES A REALISER N-1 EN DEPENSES (1)

Chap. / art. (2)	Libellé	Dépenses engagées non mandatées
SECTION D'INVESTISSEMENT – TOTAL		(I) 0,00
018	RSA	0,00
10	Dotations, fonds divers et réserves	0,00
13	Subventions d'investissement (3)	0,00
16	Emprunts et dettes assimilées	0,00
18	Cpte de liaison : affectation (BA,régie)	0,00
20	Immobilisations incorporelles (sauf le 204) (3)	0,00
204	Subventions d'équipement versées (3) (5)	0,00
21	Immobilisations corporelles (3)	0,00
22	Immobilisations reçues en affectation (3)	0,00
23	Immobilisations en cours (sauf 2324) (3)	0,00
26	Participations et créances rattachées	0,00
27	Autres immobilisations financières (3)	0,00
45	Chapitres d'opérations pour compte de tiers	0,00
SECTION DE FONCTIONNEMENT – TOTAL		(II) 0,00
011	Charges à caractère général (4)	0,00
012	Charges de personnel et frais assimilés (4)	0,00
014	Atténuations de produits	0,00
016	APA	0,00
017	RSA / Régularisations de RMI	0,00
65	Autres charges de gestion courante (4)	0,00
6586	Frais fonctionnement des groupes d'élus	0,00
66	Charges financières	0,00
67	Charges spécifiques (4)	0,00

(1) Il s'agit des restes à réaliser établis conformément à la comptabilité d'engagement annuelle. A servir uniquement en cas de reprise des résultats de l'exercice précédent, soit après le vote du compte administratif, soit en cas de reprise anticipée des résultats.

Les restes à réaliser de la section de fonctionnement correspondent : en dépenses, aux dépenses engagées non mandatées et non rattachées telles qu'elles ressortissent de la comptabilité des engagements ; et en recettes, aux recettes certaines n'ayant pas donné lieu à l'émission d'un titre et non rattachées.

Les restes à réaliser de la section d'investissement correspondent : en dépenses, aux dépenses engagées non mandatées au 31/12 de l'exercice précédent telles qu'elles ressortissent de la comptabilité des engagements ; et en recettes, aux recettes certaines n'ayant pas donné lieu à l'émission d'un titre au 31/12 de l'exercice précédent.

(2) Suivant le niveau de vote retenu par l'assemblée délibérante.

(3) Hors dépenses imputées au chapitre 018.

(4) Hors dépenses imputées aux chapitres 016 et 017.

(5) Le chapitre 204 « Subventions d'équipement versées » est un chapitre globalisé regroupant les comptes 204 et 2324.

I – INFORMATIONS GENERALES

EXECUTION DU BUDGET DE L'EXERCICE PRECEDENT – RAR RECETTES

DETAIL DES RESTES A REALISER N-1 EN RECETTES (1)

Chap. / art. (2)	Libellé	Titres restant à émettre
SECTION D'INVESTISSEMENT – TOTAL		(III) 0,00
018	RSA	0,00
024	Produits des cessions d'immobilisations	0,00
10	Dotations, fonds divers et réserves	0,00
13	Subventions d'investissement (reçues) (3)	0,00
16	Emprunts et dettes assimilées	0,00
18	Cpte de liaison : affectation (BA,régie)	0,00
20	Immobilisations incorporelles (sauf 204) (3)	0,00
204	Subventions d'équipement versées (3) (5)	0,00
21	Immobilisations corporelles (3)	0,00
22	Immobilisations reçues en affectation (3)	0,00
23	Immobilisations en cours (sauf 2324) (3)	0,00
26	Participations et créances rattachées	0,00
27	Autres immobilisations financières (3)	0,00
45	Chapitres d'opérations pour compte de tiers	0,00
SECTION DE FONCTIONNEMENT – TOTAL		(IV) 0,00
70	Prod. services, domaine, ventes diverses	0,00
73	Impôts et taxes	0,00
731	Fiscalité locale	0,00
74	Dotations et participations (4)	0,00
75	Autres produits de gestion courante (4)	0,00
013	Atténuations de charges (4)	0,00
016	APA	0,00
017	RSA / Régularisations de RMI	0,00
76	Produits financiers	0,00
77	Produits spécifiques (4)	0,00

(1) Il s'agit des restes à réaliser établis conformément à la comptabilité d'engagement annuelle. A servir uniquement en cas de reprise des résultats de l'exercice précédent, soit après le vote du compte administratif, soit en cas de reprise anticipée des résultats.

Les restes à réaliser de la section de fonctionnement correspondent : en dépenses, aux dépenses engagées non mandatées et non rattachées telles qu'elles ressortissent de la comptabilité des engagements ; et en recettes, aux recettes certaines n'ayant pas donné lieu à l'émission d'un titre et non rattachées.

Les restes à réaliser de la section d'investissement correspondent : en dépenses, aux dépenses engagées non mandatées au 31/12 de l'exercice précédent telles qu'elles ressortissent de la comptabilité des engagements ; et en recettes, aux recettes certaines n'ayant pas donné lieu à l'émission d'un titre au 31/12 de l'exercice précédent.

(2) Suivant le niveau de vote retenu par l'assemblée délibérante.

(3) Hors recettes imputées au chapitre 018.

(4) Hors recettes imputées aux chapitres 016 et 017.

(5) Le chapitre 204 « Subventions d'équipement versées » est un chapitre globalisé regroupant les comptes 204 et 2324.



II – PRESENTATION GENERALE DU BUDGET

VUE D'ENSEMBLE DU BUDGET – VOTE ET REPORTS

		DEPENSES	RECETTES
VOTE	Crédits d'investissement votés au titre du présent budget (y compris le compte 1068)	13 272 527,00	13 272 527,00
+		+	+
REPORTS	Restes à réaliser de l'exercice précédent (RAR N-1) (1)	0,00	0,00
	001 Solde d'exécution de la section d'investissement reporté (1)	(si solde négatif) 0,00	(si solde positif) 0,00
=		=	=
Total de la section d'investissement (2)		13 272 527,00	13 272 527,00
		DEPENSES	RECETTES
VOTE	Crédits de fonctionnement votés au titre du présent budget	24 793 196,00	24 793 196,00
+		+	+
REPORTS	Restes à réaliser de l'exercice précédent (RAR N-1) (1)	0,00	0,00
	002 Résultat de fonctionnement reporté (1)	(si déficit) 0,00	(si excédent) 0,00
=		=	=
Total de la section de fonctionnement (3)		24 793 196,00	24 793 196,00
TOTAL DU BUDGET (4)		38 065 723,00	38 065 723,00

(1) A servir uniquement en cas de reprise des résultats de l'exercice précédent, soit après le vote du compte administratif, soit en cas de reprise anticipée des résultats.

Les restes à réaliser de la section de fonctionnement correspondent : en dépenses, aux dépenses engagées non mandatées et non rattachées telles qu'elles ressortissent de la comptabilité des engagements ; et en recettes, aux recettes certaines n'ayant pas donné lieu à l'émission d'un titre et non rattachées.

Les restes à réaliser de la section d'investissement correspondent : en dépenses, aux dépenses engagées non mandatées au 31/12 de l'exercice précédent telles qu'elles ressortissent de la comptabilité des engagements ; et en recettes, aux recettes certaines n'ayant pas donné lieu à l'émission d'un titre au 31/12 de l'exercice précédent.

(2) Total de la section d'investissement = RAR + solde d'exécution reporté + crédits d'investissement votés.

(3) Total de la section de fonctionnement = RAR + résultat reporté + crédits de fonctionnement votés.

(4) Total du budget = total de la section de fonctionnement + total de la section d'investissement.

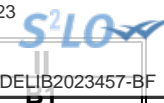

II – PRESENTATION GENERALE DU BUDGET

PRESENTATION DES AP VOTEES

AUTORISATION DE PROGRAMME (1)		Chapitre(s)	Montant
Numéro	Libellé		
P21_391/2021	AP AMENAG CENTRE VILLE TANGENTIELLE A GAMBETTA		58 036,00
P21_461/2021	AP CONSTRUCTION D UNE STRUCTURE PETITE ENFANCE		0,00
P21_471/2021	AP RESTRUCTURATION DU GROUPE SCOLAIRE JEAN MOULIN		0,00
TOTAL			58 036,00
« AP de dépenses imprévues » (2)		020	0,00
TOTAL GENERAL			58 036,00

(1) Il s'agit des AP nouvelles qui sont votées lors de la séance d'adoption du budget. Cela concerne des AP relatives à de nouvelles programmations pluriannuelles mais également des AP modifiant un stock d'AP existant.

(2) L'assemblée peut voter des AP de « dépenses imprévues ». Leur montant est limité à 2 % des dépenses réelles de la section correspondante. En fin d'exercice, ces AP sont automatiquement annulées si elles n'ont pas été engagées.



II – PRESENTATION GENERALE DU BUDGET
PRESENTATION DES AE VOTEES

AUTORISATION D'ENGAGEMENT (1)		Chapitre(s)	Montant
Numéro	Libellé		
TOTAL			0,00

« AE de dépenses imprévues » (2)	022	0,00
----------------------------------	-----	------

TOTAL GENERAL	0,00
----------------------	-------------

(1) Il s'agit des AE nouvelles qui sont votées lors de la séance d'adoption du budget. Cela concerne des AE relatives à de nouveaux engagements pluriannuels mais également des AE modifiant un stock d'AE existant.

(2) L'assemblée peut voter des AE de « dépenses imprévues ». Leur montant est limité à 2 % des dépenses réelles de la section correspondante. En fin d'exercice, ces AE sont automatiquement annulées si elles n'ont pas été engagées.

II – PRESENTATION GENERALE DU BUDGET EQUILIBRE FINANCIER DU BUDGET – SECTION D'INVESTISSEMENT

DEPENSES D'INVESTISSEMENT

Chap.	Libellé	Pour mémoire, budget précédent (1)	Restes à réaliser N-1	Propositions nouvelles (2)	Vote de l'assemblée	TOTAL (= RAR + vote)
018	RSA	0,00	0,00	0,00	0,00	0,00
20	Immobilisations incorporelles (sauf le 204) (y compris opérations) (3)	1 143 803,49	0,00	151 820,00	151 820,00	151 820,00
204	Subventions d'équipement versées (y compris opérations) (3) (8)	1 508 557,23	0,00	1 847 474,00	1 847 474,00	1 847 474,00
21	Immobilisations corporelles (y compris opérations) (3)	3 593 820,39	0,00	504 000,00	504 000,00	504 000,00
22	Immobilisations reçues en affectation (y compris opérations) (3) (4)	0,00	0,00	0,00	0,00	0,00
23	Immobilisations en cours (sauf 2324) (y compris opérations) (3)	1 600 600,00	0,00	5 664 233,00	5 664 233,00	5 664 233,00
Total des dépenses d'équipement		7 846 781,11	0,00	8 167 527,00	8 167 527,00	8 167 527,00
10	Dotations, fonds divers et réserves	0,00	0,00	0,00	0,00	0,00
13	Subventions d'investissement (3)	0,00	0,00	0,00	0,00	0,00
16	Emprunts et dettes assimilées	5 100 000,00	0,00	5 100 000,00	5 100 000,00	5 100 000,00
18	Cpte de liaison : affectation (BA,régie) (5)	0,00	0,00	0,00	0,00	0,00
26	Participations et créances rattachées	0,00	0,00	0,00	0,00	0,00
27	Autres immobilisations financières (3)	5 000,00	0,00	5 000,00	5 000,00	5 000,00
Total des dépenses financières		5 105 000,00	0,00	5 105 000,00	5 105 000,00	5 105 000,00
45...	Chapitres d'opérations pour compte de tiers (6)	46 745,00	0,00	0,00	0,00	0,00
Total des dépenses réelles d'investissement		12 998 526,11	0,00	13 272 527,00	13 272 527,00	13 272 527,00

040	Opérations ordre transf. entre sections (7)	0,00		0,00	0,00	0,00
041	Opérations patrimoniales (7)	0,00		0,00	0,00	0,00
Total des dépenses d'ordre d'investissement		0,00		0,00	0,00	0,00

TOTAL	12 998 526,11	0,00	13 272 527,00	13 272 527,00	13 272 527,00
--------------	----------------------	-------------	----------------------	----------------------	----------------------

+

D 001 SOLDE D'EXECUTION NEGATIF REPORTE OU ANTICIPE	0,00
--	-------------

=

TOTAL DES DEPENSES D'INVESTISSEMENT CUMULEES	13 272 527,00
---	----------------------

(1) Voir état I-B pour la comparaison par rapport au budget précédent.

(2) Proposition formulée par le président pour l'exercice N.

(3) Hors dépenses imputées au chapitre 018.

(4) En dépenses, le chapitre 22 retrace les travaux d'investissement réalisés sur les biens reçus en affectation. En recette, il retrace, le cas échéant, l'annulation de tels travaux effectués sur un exercice antérieur.

(5) A servir uniquement lorsque la collectivité effectue une dotation initiale en espèces au profit d'un service public non personnalisé qu'elle crée.

(6) Seul le total des opérations pour compte de tiers figure sur cet état (voir le détail en IV-B5).

(7) DF 023 = RI 021 ; DI 040 = RF 042 ; RI 040 = DF 042 ; DI 041 = RI 041.

(8) Le chapitre 204 « Subventions d'équipement versées » est un chapitre globalisé regroupant les comptes 204 et 2324.

II – PRESENTATION GENERALE DU BUDGET

EQUILIBRE FINANCIER DU BUDGET – SECTION D'INVESTISSEMENT

II

C1

RECETTES D'INVESTISSEMENT

Chap.	Libellé	Pour mémoire, budget précédent (1)	Restes à réaliser N-1	Propositions nouvelles (2)	Vote de l'assemblée	TOTAL (= RAR + vote)
018	RSA	0,00	0,00	0,00	0,00	0,00
13	Subventions d'investissement (reçues) (sauf le 138) (3)	1 649 740,25	0,00	1 391 680,00	1 391 680,00	1 391 680,00
16	Emprunts et dettes assimilées (4)	1 257 832,00	0,00	4 443 846,00	4 443 846,00	4 443 846,00
20	Immobilisations incorporelles (sauf le 204) (3)	0,00	0,00	0,00	0,00	0,00
204	Subventions d'équipement versées (3) (13)	0,00	0,00	0,00	0,00	0,00
21	Immobilisations corporelles (3)	0,00	0,00	0,00	0,00	0,00
22	Immobilisations reçues en affectation (3) (5)	0,00	0,00	0,00	0,00	0,00
23	Immobilisations en cours (sauf 2324) (3)	0,00	0,00	0,00	0,00	0,00
Total des recettes d'équipement		2 907 572,25	0,00	5 835 526,00	5 835 526,00	5 835 526,00
10	Dotations, fonds divers et réserves (sauf 1068)	1 058 212,00	0,00	900 000,00	900 000,00	900 000,00
1068	Excédents de fonctionnement capitalisés (6)	1 049 688,83	0,00	0,00	0,00	0,00
138	Autres subventions invest. non transf. (3) (7)	0,00	0,00	0,00	0,00	0,00
16	Emprunts et dettes assimilées	4 005 000,00	0,00	4 005 000,00	4 005 000,00	4 005 000,00
18	Cpte de liaison : affectation (BA,régie) (8)	0,00	0,00	0,00	0,00	0,00
26	Participations et créances rattachées	0,00	0,00	0,00	0,00	0,00
27	Autres immobilisations financières (3)	5 000,00	0,00	5 000,00	5 000,00	5 000,00
024	Produits des cessions d'immobilisations	350 000,00	0,00	310 000,00	310 000,00	310 000,00
Total des recettes financières		6 467 900,83	0,00	5 220 000,00	5 220 000,00	5 220 000,00
45...	Chapitres d'opérations pour le compte de tiers (9)	46 745,00	0,00	0,00	0,00	0,00
Total des recettes réelles d'investissement		9 422 218,08	0,00	11 055 526,00	11 055 526,00	11 055 526,00

021	Virement de la section de fonctionnement (10)	3 730 520,00		1 637 001,00	1 637 001,00	1 637 001,00
040	Opérations ordre transf. entre sections (10) (11)	969 758,00		580 000,00	580 000,00	580 000,00
041	Opérations patrimoniales (10)	0,00		0,00	0,00	0,00
Total des recettes d'ordre d'investissement		4 700 278,00		2 217 001,00	2 217 001,00	2 217 001,00

TOTAL	14 122 496,08	0,00	13 272 527,00	13 272 527,00	13 272 527,00
--------------	----------------------	-------------	----------------------	----------------------	----------------------

+

R 001 SOLDE D'EXECUTION POSITIF REPORTE OU ANTICIPE	0,00
--	-------------

=

TOTAL DES RECETTES D'INVESTISSEMENT CUMULEES	13 272 527,00
---	----------------------

Pour information :

Il s'agit, pour un budget voté en équilibre, des ressources propres correspondant à l'excédent des recettes réelles de fonctionnement sur les dépenses réelles de fonctionnement. Il sert à financer le remboursement du capital de la dette et les nouveaux investissements de la collectivité.

AUTOFINANCEMENT PREVISIONNEL DÉGAGÉ PAR LA SECTION DE FONCTIONNEMENT (12)	2 217 001,00
--	---------------------

(1) Voir état I-B pour la comparaison par rapport au budget précédent.

(2) Proposition formulée par le président pour l'exercice N.

(3) Hors recettes imputées au chapitre 018.

(4) Sauf 165, 166 et 16449.

(5) En dépenses, le chapitre 22 retrace les travaux d'investissement réalisés sur les biens reçus en affectation. En recette, il retrace, le cas échéant, l'annulation de tels travaux effectués sur un exercice antérieur.

(6) Le compte 1068 n'est pas un chapitre mais un article du chapitre 10.

(7) Le compte 138 n'est pas un chapitre mais une subdivision du chapitre 13.

(8) A servir uniquement lorsque la collectivité effectue une dotation initiale en espèces au profit d'un service public non personnalisé qu'elle crée.

(9) Seul le total des opérations pour compte de tiers figure sur cet état (voir le détail en IV-B5).

(10) DF 023 = RI 021 ; DI 040 = RF 042 ; RI 040 = DF 042 ; DI 041 = RI 041.

(11) Les comptes 15, 29, 39, 49 et 59 peuvent figurer dans le détail du chapitre si la collectivité a opté pour le régime des provisions budgétaires, conformément aux dispositions législatives et



réglementaires applicables.

(12) Solde de l'opération DF 023 + DF 042 – RF 042 ou solde de l'opération RI 021 + RI 040 – DI 040.

(13) Le chapitre 204 « Subventions d'équipement versées » est un chapitre globalisé regroupant les comptes 204 et 2324.

II – PRESENTATION GENERALE DU BUDGET EQUILIBRE FINANCIER – SECTION DE FONCTIONNEMENT

DEPENSES DE FONCTIONNEMENT

Chap.	Libellé	Pour mémoire, budget précédent (1)	Restes à réaliser N-1	Propositions nouvelles (2)	Vote de l'assemblée	TOTAL (= RAR + vote)
011	Charges à caractère général (3)	5 387 710,00	0,00	5 226 365,00	5 226 365,00	5 226 365,00
012	Charges de personnel et frais assimilés (3)	14 000 000,00	0,00	14 700 000,00	14 700 000,00	14 700 000,00
014	Atténuations de produits	16 000,00	0,00	155 000,00	155 000,00	155 000,00
016	APA	0,00	0,00	0,00	0,00	0,00
017	RSA / Régularisations de RMI	0,00	0,00	0,00	0,00	0,00
65	Autres charges de gestion courante (sauf 6586) (3)	2 325 710,00	0,00	2 240 730,00	2 240 730,00	2 240 730,00
6586	Frais fonctionnement des groupes d'élus	0,00	0,00	0,00	0,00	0,00
Total des dépenses de gestion courante		21 729 420,00	0,00	22 322 095,00	22 322 095,00	22 322 095,00
66	Charges financières	241 000,00	0,00	250 000,00	250 000,00	250 000,00
67	Charges spécifiques (3)	31 860,00	0,00	4 100,00	4 100,00	4 100,00
68	Dotations aux provisions, dépréciations (semi-budgétaires) (3)	0,00		0,00	0,00	0,00
Total des dépenses réelles de fonctionnement		22 002 280,00	0,00	22 576 195,00	22 576 195,00	22 576 195,00

023	Virement à la section d'investissement (4)	3 730 520,00		1 637 001,00	1 637 001,00	1 637 001,00
042	Opérations ordre transf. entre sections (4) (5)	969 758,00		580 000,00	580 000,00	580 000,00
043	Opérations ordre intérieur de la section (4)	0,00		0,00	0,00	0,00
Total des dépenses d'ordre de fonctionnement		4 700 278,00		2 217 001,00	2 217 001,00	2 217 001,00

TOTAL	26 702 558,00	0,00	24 793 196,00	24 793 196,00	24 793 196,00
--------------	----------------------	-------------	----------------------	----------------------	----------------------

+

D 002 RESULTAT REPORTE OU ANTICIPE	0,00
---	-------------

=

TOTAL DES DEPENSES DE FONCTIONNEMENT CUMULEES	24 793 196,00
--	----------------------

(1) Voir état I-B pour la comparaison par rapport au budget précédent.

(2) Proposition formulée par le président pour l'exercice N.

(3) Hors dépenses imputées aux chapitres 016 et 017.

(4) DF 023 = RI 021 ; DI 040 = RF 042 ; RI 040 = DF 042 ; DF 043 = RF 043.

(5) Les comptes 68 peuvent figurer dans le détail du chapitre si la collectivité a opté pour le régime des provisions budgétaires, conformément aux dispositions législatives et réglementaires applicables.

II – PRESENTATION GENERALE DU BUDGET
EQUILIBRE FINANCIER – SECTION DE FONCTIONNEMENT

II

C2

RECETTES DE FONCTIONNEMENT

Chap.	Libellé	Pour mémoire, budget précédent (1)	Restes à réaliser N-1	Propositions nouvelles (2)	Vote de l'assemblée	TOTAL (= RAR + vote)
013	Atténuations de charges (3)	37 538,00	0,00	41 538,00	41 538,00	41 538,00
016	APA	0,00	0,00	0,00	0,00	0,00
017	RSA / Régularisations de RMI	0,00	0,00	0,00	0,00	0,00
70	Prod. services, domaine, ventes diverses	2 023 084,00	0,00	2 122 995,00	2 122 995,00	2 122 995,00
73	Impôts et taxes (sauf le 731)	5 854 617,00	0,00	5 854 617,00	5 854 617,00	5 854 617,00
731	Fiscalité locale	12 488 485,00	0,00	13 082 800,00	13 082 800,00	13 082 800,00
74	Dotations et participations (3)	3 758 279,00	0,00	3 564 946,00	3 564 946,00	3 564 946,00
75	Autres produits de gestion courante (3)	487 811,43	0,00	126 300,00	126 300,00	126 300,00
Total des recettes de gestion courante		24 649 814,43	0,00	24 793 196,00	24 793 196,00	24 793 196,00
76	Produits financiers	0,00	0,00	0,00	0,00	0,00
77	Produits spécifiques (3)	0,00	0,00	0,00	0,00	0,00
78	Reprises amort., dépréciations, prov. (semi-budgétaires) (3)	0,00	0,00	0,00	0,00	0,00
Total des recettes réelles de fonctionnement		24 649 814,43	0,00	24 793 196,00	24 793 196,00	24 793 196,00

042	Opérations ordre transf. entre sections (4) (5)	0,00	0,00	0,00	0,00	0,00
043	Opérations ordre intérieur de la section (4)	0,00	0,00	0,00	0,00	0,00
Total des recettes d'ordre de fonctionnement		0,00	0,00	0,00	0,00	0,00

TOTAL	24 649 814,43	0,00	24 793 196,00	24 793 196,00	24 793 196,00
--------------	----------------------	-------------	----------------------	----------------------	----------------------

+

R 002 RESULTAT REPORTE OU ANTICIPE	0,00
---	-------------

=

TOTAL DES RECETTES DE FONCTIONNEMENT CUMULEES	24 793 196,00
--	----------------------

Pour information :

AUTOFINANCEMENT PREVISIONNEL DÉGAGÉ AU PROFIT DE LA SECTION D'INVESTISSEMENT (6)	2 217 001,00
---	---------------------

Il s'agit, pour un budget voté en équilibre, des ressources propres correspondant à l'excédent des recettes réelles de fonctionnement sur les dépenses réelles de fonctionnement. Il sert à financer le remboursement du capital de la dette et les nouveaux investissements de la collectivité.

(1) Voir état I-B pour la comparaison par rapport au budget précédent.

(2) Proposition formulée par le président pour l'exercice N.

(3) Hors recettes imputées aux chapitres 016 et 017.

(4) $DF\ 023 = RI\ 021$; $DI\ 040 = RF\ 042$; $RI\ 040 = DF\ 042$; $DF\ 043 = RF\ 043$.

(5) Les comptes 78 peuvent figurer dans le détail du chapitre si la collectivité a opté pour le régime des provisions budgétaires, conformément aux dispositions législatives et réglementaires applicables.

(6) Solde de l'opération $DF\ 023 + DF\ 042 - RF\ 042$ ou solde de l'opération $RI\ 021 + RI\ 040 - DI\ 040$.



II – PRESENTATION GENERALE DU BUDGET

BALANCE GENERALE – DEPENSES

DEPENSES D'INVESTISSEMENT (y compris RAR)

INVESTISSEMENT		Opérations réelles (1)	Opérations d'ordre (2)	TOTAL
10	Dotations, fonds divers et réserves	0,00	0,00	0,00
13	Subventions d'investissement (3)	0,00	0,00	0,00
15	Provisions pour risques et charges (4)		0,00	0,00
16	Emprunts et dettes assimilées (sauf 1688 non budgétaire)	5 100 000,00	0,00	5 100 000,00
18	Cpte de liaison : affectation (BA,régie)	(7) 0,00		0,00
	Total des opérations d'équipement	6 997 507,00		6 997 507,00
20	Immobilisations incorporelles (sauf 204) (3) (5)	95 820,00	0,00	95 820,00
204	Subventions d'équipement versées (3) (5) (10)	590 200,00	0,00	590 200,00
21	Immobilisations corporelles (3) (5)	484 000,00	0,00	484 000,00
22	Immobilisations reçues en affectation (3) (5)	(8) 0,00	0,00	0,00
23	Immobilisations en cours (3) (sauf 2324) (5)	0,00	0,00	0,00
018	RSA	0,00	0,00	0,00
26	Participations et créances rattachées	0,00	0,00	0,00
27	Autres immobilisations financières (3)	5 000,00	0,00	5 000,00
28	Amortissement des immobilisations (reprises)		0,00	0,00
29	Dépréciations des immobilisations (4)		0,00	0,00
39	Dépréciation des stocks et en-cours (4)		0,00	0,00
3...	Stocks et en-cours		0,00	0,00
198	Neutralisation des amortissements		0,00	0,00
45	Chapitres d'opérations pour compte de tiers (6)	0,00	0,00	0,00
481	Charges à rép. sur plusieurs exercices		0,00	0,00
49	Dépréciation des comptes de tiers (4)		0,00	0,00
59	Dépréciation des comptes financiers (4)		0,00	0,00
Dépenses d'investissement – Total		13 272 527,00	0,00	13 272 527,00

+

D 001 SOLDE D'EXECUTION NEGATIF REPORTE OU ANTICIPE	0,00
--	-------------

=

TOTAL DES DEPENSES D'INVESTISSEMENT CUMULEES	13 272 527,00
---	----------------------

DEPENSES DE FONCTIONNEMENT (y compris RAR)

FONCTIONNEMENT		Opérations réelles (1)	Opérations d'ordre (2)	TOTAL
011	Charges à caractère général (9)	5 226 365,00		5 226 365,00
012	Charges de personnel et frais assimilés (9)	14 700 000,00		14 700 000,00
014	Atténuations de produits	155 000,00		155 000,00
016	APA	0,00		0,00
017	RSA / Régularisations de RMI	0,00		0,00
60	Achats et variation des stocks		0,00	0,00
65	Autres charges de gestion courante (sauf 6586) (9)	2 240 730,00	0,00	2 240 730,00
6586	Frais fonctionnement des groupes d'élus	0,00		0,00
66	Charges financières	250 000,00	0,00	250 000,00
67	Charges spécifiques (9)	4 100,00	0,00	4 100,00
68	Dot. aux amortissements et provisions (9)	0,00	580 000,00	580 000,00
71	Production stockée (ou déstockage)		0,00	0,00
023	Virement à la section d'investissement		1 637 001,00	1 637 001,00
Dépenses de fonctionnement – Total		22 576 195,00	2 217 001,00	24 793 196,00

+

D 002 RESULTAT REPORTE OU ANTICIPE	0,00
---	-------------

=

TOTAL DES DEPENSES DE FONCTIONNEMENT CUMULEES	24 793 196,00
--	----------------------

(1) Y compris les opérations relatives au rattachement et les opérations d'ordre semi-budgétaires.

(2) Voir la liste des opérations d'ordre de l'instruction budgétaire et comptable M. 57.

(3) Hors dépenses imputées au chapitre 018.

(4) Ces chapitres ne sont à renseigner que si la collectivité applique le régime des provisions budgétaires, conformément aux dispositions législatives et réglementaires applicables.

(5) Hors chapitres opérations.



- (6) Seul le total des opérations pour compte de tiers figure sur cet état (voir le détail en IV-B5).
- (7) A utiliser uniquement dans le cas où la collectivité effectuerait une dotation initiale au profit d'un service public doté de la seule autonomie financière.
- (8) A utiliser uniquement dans le cas où la collectivité effectuerait des dépenses sur des biens affectés.
- (9) Hors dépenses imputées aux chapitres 016 et 017.
- (10) Le chapitre 204 « Subventions d'équipement versées » est un chapitre globalisé regroupant les comptes 204 et 2324.

II – PRESENTATION GENERALE DU BUDGET

BALANCE GENERALE – RECETTES

RECETTES D'INVESTISSEMENT (y compris RAR)

INVESTISSEMENT		Opérations réelles (1)	Opérations d'ordre (2)	TOTAL
10	Dotations, fonds divers et réserves (sauf 1068)	900 000,00	0,00	900 000,00
13	Subventions d'investissement (reçues) (3)	1 391 680,00	0,00	1 391 680,00
15	Provisions pour risques et charges (4)		0,00	0,00
16	Emprunts et dettes assimilées (sauf 1688 non budgétaire)	8 448 846,00	0,00	8 448 846,00
18	Cpte de liaison : affectation (BA,régie)	(6) 0,00		0,00
20	Immobilisations incorporelles (sauf le 204) (3)	0,00	0,00	0,00
204	Subventions d'équipement versées (3) (9)	0,00	0,00	0,00
21	Immobilisations corporelles (3)	0,00	0,00	0,00
22	Immobilisations reçues en affectation (3)	(7) 0,00	0,00	0,00
23	Immobilisations en cours(sauf 2324) (3)	0,00	0,00	0,00
018	RSA	0,00	0,00	0,00
26	Participations et créances rattachées	0,00	0,00	0,00
27	Autres immobilisations financières (3)	5 000,00	0,00	5 000,00
28	Amortissement des immobilisations		580 000,00	580 000,00
29	Dépréciations des immobilisations (4)		0,00	0,00
39	Dépréciation des stocks et en-cours (4)		0,00	0,00
3...	Stocks et en-cours		0,00	0,00
45	Chapitres d'opérations pour compte de tiers (5)	0,00	0,00	0,00
481	Charges à rép. sur plusieurs exercices		0,00	0,00
49	Dépréciation des comptes de tiers (4)		0,00	0,00
59	Dépréciation des comptes financiers (4)		0,00	0,00
021	Virement de la section de fonctionnement		1 637 001,00	1 637 001,00
024	Produits des cessions d'immobilisations	310 000,00		310 000,00
Recettes d'investissement – Total		11 055 526,00	2 217 001,00	13 272 527,00
+				
R 001 SOLDE D'EXECUTION POSITIF REPORTE OU ANTICIPE				0,00
+				
R 1068 AFFECTATION DU RESULTAT				0,00
=				
TOTAL DES RECETTES D'INVESTISSEMENT CUMULEES				13 272 527,00

RECETTES DE FONCTIONNEMENT (y compris RAR)

FONCTIONNEMENT		Opérations réelles (1)	Opérations d'ordre (2)	TOTAL
013	Atténuations de charges (8)	41 538,00		41 538,00
016	APA	0,00		0,00
017	RSA / Régularisations de RMI	0,00		0,00
60	Achats et variation des stocks		0,00	0,00
70	Prod. services, domaine, ventes diverses	2 122 995,00		2 122 995,00
71	Production stockée (ou déstockage)		0,00	0,00
72	Production immobilisée		0,00	0,00
73	Impôts et taxes (sauf 731)	5 854 617,00		5 854 617,00
731	Fiscalité locale	13 082 800,00		13 082 800,00
74	Dotations et participations (8)	3 564 946,00		3 564 946,00
75	Autres produits de gestion courante (8)	126 300,00	0,00	126 300,00
76	Produits financiers	0,00	0,00	0,00
77	Produits spécifiques (8)	0,00	0,00	0,00
78	Reprise sur amortissements et provisions (8)	0,00	0,00	0,00
79	Transferts de charges		0,00	0,00
Recettes de fonctionnement – Total		24 793 196,00	0,00	24 793 196,00
+				
R 002 RESULTAT REPORTE OU ANTICIPE				0,00
=				
TOTAL DES RECETTES DE FONCTIONNEMENT CUMULEES				24 793 196,00

Envoyé en préfecture le 21/12/2023
Reçu en préfecture le 21/12/2023
Publié le
ID : 045-214502858-20231218-DELIB2023457-BF



- (1) Y compris les opérations relatives au rattachement et les opérations d'ordre semi-budgétaires.
- (2) Voir la liste des opérations d'ordre de l'instruction budgétaire et comptable M. 57.
- (3) Hors recettes imputées au chapitre 018.
- (4) Ces chapitres ne sont à renseigner que si la collectivité applique le régime des provisions budgétaires, conformément aux dispositions législatives et réglementaires applicables.
- (5) Seul le total des opérations pour compte de tiers figure sur cet état (voir le détail en IV-B5).
- (6) A utiliser uniquement dans le cas où la collectivité effectuerait une dotation initiale au profit d'un service public doté de la seule autonomie financière.
- (7) A utiliser uniquement dans le cas où la collectivité effectuerait des dépenses sur des biens affectés.
- (8) Hors recettes imputées aux chapitres 016 et 017.
- (9) Le chapitre 204 « Subventions d'équipement versées » est un chapitre globalisé regroupant les comptes 204 et 2324.

III – VOTE DU BUDGET

SECTION D'INVESTISSEMENT – VUE D'ENSEMBLE – DEPENSES – AP NOUVELLES ET CREDITS DE L'EXERCICE

DEPENSES

Chapitre		Pour mémoire, budget précédent (1)	RAR N-1	Vote de l'assemblée sur les AP lors de la séance budgétaire (2)	Propositions nouvelles	Vote de l'assemblée	Pour information, dépenses gérées dans le cadre d'une AP	Pour information, dépenses gérées hors AP	TOTAL (RAR N-1 + Vote)
			I			II			III = I + II
TOTAL		12 998 526,11	0,00	0,00	13 272 527,00	13 272 527,00	6 997 507,00	6 275 020,00	13 272 527,00
018	RSA	0,00	0,00	0,00	0,00	0,00	0,00	0,00	0,00
20	Immobilisations incorporelles (sauf 204)	143 803,49	0,00	0,00	95 820,00	95 820,00	0,00	95 820,00	95 820,00
204	Subventions d'équipement versées (9)	1 508 557,23	0,00	0,00	590 200,00	590 200,00	0,00	590 200,00	590 200,00
21	Immobilisations corporelles	3 589 781,68	0,00	0,00	484 000,00	484 000,00	0,00	484 000,00	484 000,00
22	Immobilisations reçues en affectation	0,00	0,00	0,00	0,00	0,00	0,00	0,00	0,00
23	Immobilisations en cours (sauf 2324)	0,00	0,00	0,00	0,00	0,00	0,00	0,00	0,00
	Total des opérations d'équipement (3)	2 604 638,71	0,00	0,00	6 997 507,00	6 997 507,00	6 997 507,00	0,00	6 997 507,00
Total des dépenses d'équipement		7 846 781,11	0,00	0,00	8 167 527,00	8 167 527,00	6 997 507,00	1 170 020,00	8 167 527,00
10	Dotations, fonds divers et réserves	0,00	0,00		0,00	0,00		0,00	0,00
13	Subventions d'investissement	0,00	0,00		0,00	0,00		0,00	0,00
16	Emprunts et dettes assimilées (sauf 1688 non budgétaire)	5 100 000,00	0,00		5 100 000,00	5 100 000,00		5 100 000,00	5 100 000,00
18	Cpte de liaison : affectation (BA,régie)	0,00	0,00		0,00	0,00		0,00	0,00
26	Participations et créances rattachées	0,00	0,00	0,00	0,00	0,00	0,00	0,00	0,00
27	Autres immobilisations financières	5 000,00	0,00	0,00	5 000,00	5 000,00	0,00	5 000,00	5 000,00
020	Dépenses imprévues (dans le cadre d'une AP)			0,00					
Total des dépenses financières		5 105 000,00	0,00	0,00	5 105 000,00	5 105 000,00	0,00	5 105 000,00	5 105 000,00
45	Chapitres d'opérations pour compte de tiers (4)	46 745,00	0,00	0,00	0,00	0,00	0,00	0,00	0,00
Total des dépenses réelles		12 998 526,11	0,00	0,00	13 272 527,00	13 272 527,00	6 997 507,00	6 275 020,00	13 272 527,00
040	Opérations ordre transf. entre sections (5) (6)	0,00			0,00	0,00		0,00	0,00
041	Opérations patrimoniales (7)	0,00			0,00	0,00		0,00	0,00
Total des dépenses d'ordre		0,00			0,00	0,00		0,00	0,00

D001 Solde d'exécution négatif reporté ou anticipé (8)

0,00

Total des dépenses d'investissement cumulées

13 272 527,00

(1) Voir état I-B pour le contenu du budget précédent.

- (2) Il s'agit des AP nouvelles qui sont votées lors de la séance d'adoption du budget. Cela concerne les AP relatives à de nouvelles programmations pluriannuelles mais également les AP modifiant un stock d'AP existant.
- (3) Voir l'état III-A2.1 pour le détail des opérations d'équipement.
- (4) Voir l'état IV-B5 pour le détail des opérations pour compte de tiers.
- (5) Cf. définition du chapitre des opérations d'ordre (*DI 040 = RF 042*).
- (6) Aucune prévision budgétaire ne doit figurer à l'article 192 (cf. chapitre 024 « produit des cessions d'immobilisations »).
- (7) Cf. définition du chapitre des opérations d'ordre (*DI 041 = RI 041*).
- (8) Le solde d'exécution reporté est le résultat constaté de l'exercice précédent qui fait l'objet d'un report et non d'un vote de l'assemblée délibérante. Inscrire en cas de reprise des résultats de l'exercice précédent (après vote du compte administratif ou si reprise anticipée des résultats).
- (9) Le chapitre 204 « Subventions d'équipement versées » est un chapitre globalisé regroupant les comptes 204 et 2324.

Envoyé en préfecture le 21/12/2023

Reçu en préfecture le 21/12/2023

Publié le



ID : 045-214502858-20231218-DELIB2023457-BF

III – VOTE DU BUDGET

SECTION D'INVESTISSEMENT – VUE D'ENSEMBLE – RECETTES

A

RECETTES

Chapitre		Pour mémoire, budget précédent (1)	RAR N-1	Propositions nouvelles	Vote de l'assemblée	TOTAL (RAR N-1 + Vote)
			I		II	III = I + II
TOTAL		13 072 807,25	0,00	13 272 527,00	13 272 527,00	13 272 527,00
018	RSA	0,00	0,00	0,00	0,00	0,00
13	Subventions d'investissement (hors 138)	1 649 740,25	0,00	1 391 680,00	1 391 680,00	1 391 680,00
16	Emprunts et dettes assimilées (hors 16449, 165, 166 et 1688 non budgétaire)	1 257 832,00	0,00	4 443 846,00	4 443 846,00	4 443 846,00
20	Immobilisations incorporelles (sauf 204)	0,00	0,00	0,00	0,00	0,00
204	Subventions d'équipement versées (9)	0,00	0,00	0,00	0,00	0,00
21	Immobilisations corporelles	0,00	0,00	0,00	0,00	0,00
22	Immobilisations reçues en affectation	0,00	0,00	0,00	0,00	0,00
23	Immobilisations en cours (sauf 2324)	0,00	0,00	0,00	0,00	0,00
Total des recettes d'équipement		2 907 572,25	0,00	5 835 526,00	5 835 526,00	5 835 526,00
10	Dotations, fonds divers et réserves (sauf 1068)	1 058 212,00	0,00	900 000,00	900 000,00	900 000,00
138	Autres subventions invest. non transf.	0,00	0,00	0,00	0,00	0,00
16	Emprunts et dettes assimilées (16449, 165 et 166)	4 005 000,00	0,00	4 005 000,00	4 005 000,00	4 005 000,00
18	Cpte de liaison : affectation (BA,régie)	0,00	0,00	0,00	0,00	0,00
26	Participations et créances rattachées	0,00	0,00	0,00	0,00	0,00
27	Autres immobilisations financières	5 000,00	0,00	5 000,00	5 000,00	5 000,00
024	Produits des cessions d'immobilisations	350 000,00	0,00	310 000,00	310 000,00	310 000,00
Total des recettes financières		5 418 212,00	0,00	5 220 000,00	5 220 000,00	5 220 000,00
45	Chapitres d'opérations pour compte de tiers (2)	46 745,00	0,00	0,00	0,00	0,00
Total des recettes réelles		8 372 529,25	0,00	11 055 526,00	11 055 526,00	11 055 526,00
021	Virement de la section de fonctionnement	3 730 520,00		1 637 001,00	1 637 001,00	1 637 001,00
040	Opérations ordre transf. entre sections (3) (4) (5)	969 758,00		580 000,00	580 000,00	580 000,00
041	Opérations patrimoniales (6)	0,00		0,00	0,00	0,00
Total des recettes d'ordre		4 700 278,00		2 217 001,00	2 217 001,00	2 217 001,00

R001 Solde d'exécution positif reporté ou anticipé (7) 0,00

Affectation au compte 1068 (8) 0,00

Total des recettes d'investissement cumulées 13 272 527,00

(1) Voir état I-B pour le contenu du budget précédent.

- (2) Voir l'état IV-B5 pour le détail des opérations pour compte de tiers.
- (3) Cf. définition du chapitre des opérations d'ordre (*RI 040 = DF 042*).
- (4) Les comptes 15, 29, 39, 49 et 59 peuvent figurer dans le détail du chapitre si la collectivité a opté pour le régime des provisions budgétaires, conformément aux dispositions législatives et réglementaires applicables.
- (5) Aucune prévision budgétaire ne doit figurer à l'article 192 (cf. chapitre 024 « produit des cessions d'immobilisations »).
- (6) Cf. définition du chapitre des opérations d'ordre (*DI 041 = RI 041*).
- (7) Le solde d'exécution reporté est le résultat constaté de l'exercice précédent qui fait l'objet d'un report et non d'un vote de l'assemblée délibérante. Inscrire en cas de reprise des résultats de l'exercice précédent (après vote du compte administratif ou si reprise anticipée des résultats).
- (8) Le montant inscrit doit être conforme à la délibération d'affectation du résultat. Ce montant ne fait donc pas l'objet d'un nouveau vote.
- (9) Le chapitre 204 « Subventions d'équipement versées » est un chapitre globalisé regroupant les comptes 204 et 2324.

Envoyé en préfecture le 21/12/2023

Reçu en préfecture le 21/12/2023

Publié le

The logo for S2LO, featuring the letters 'S2LO' in a stylized blue font with a swoosh underneath.

ID : 045-214502858-20231218-DELIB2023457-BF

III – VOTE DU BUDGET

SECTION D'INVESTISSEMENT – DEPENSES – DETAIL PAR ARTICLE

Chap. / art. (1)		Pour mémoire, budget précédent (2)	RAR N-1 I	Vote de l'assemblée sur les AP lors de la séance budgétaire (3)	Propositions nouvelles	Vote de l'assemblée II	Pour information Crédits gérés dans le cadre d'une AP	Pour information Crédits gérés hors AP	TOTAL (RAR N-1 + Vote) III = I + II
TOTAL		12 998 526,11	0,00	0,00	13 272 527,00	13 272 527,00	6 997 507,00	6 275 020,00	13 272 527,00
018	RSA	0,00	0,00	0,00	0,00	0,00	0,00	0,00	0,00
20	Immobilisations incorporelles (sauf 204)	143 803,49	0,00	0,00	95 820,00	95 820,00	0,00	95 820,00	95 820,00
2031	Frais d'études	98 230,29	0,00		69 200,00	69 200,00	0,00	69 200,00	69 200,00
2033	Frais d'insertion	9 324,00	0,00		4 000,00	4 000,00	0,00	4 000,00	4 000,00
2051	Concessions, droits similaires	36 249,20	0,00		22 620,00	22 620,00	0,00	22 620,00	22 620,00
204	Subventions d'équipement versées (9)	1 508 557,23	0,00	0,00	590 200,00	590 200,00	0,00	590 200,00	590 200,00
2041512	Subv. Grpt : Bâtiments, installations	768 357,23	0,00		0,00	0,00	0,00	0,00	0,00
20422	Privé : Bâtiments, installations	150 000,00	0,00		0,00	0,00	0,00	0,00	0,00
2046	Attributions compensation investissement	590 200,00	0,00		590 200,00	590 200,00	0,00	590 200,00	590 200,00
21	Immobilisations corporelles	3 589 781,68	0,00	0,00	484 000,00	484 000,00	0,00	484 000,00	484 000,00
2111	Terrains nus	20 000,00	0,00		0,00	0,00	0,00	0,00	0,00
2112	Terrains de voirie	162 760,00	0,00		0,00	0,00	0,00	0,00	0,00
2116	Cimetières	11 800,00	0,00		20 000,00	20 000,00	0,00	20 000,00	20 000,00
2121	Plantations d'arbres et d'arbustes	10 000,00	0,00		0,00	0,00	0,00	0,00	0,00
2128	Autres agencements et aménagements	654 120,05	0,00		80 000,00	80 000,00	0,00	80 000,00	80 000,00
21351	Bâtiments publics	1 765 574,76	0,00		200 000,00	200 000,00	0,00	200 000,00	200 000,00
2138	Autres constructions	250 000,00	0,00		0,00	0,00	0,00	0,00	0,00
2152	Installations de voirie	331 361,05	0,00		85 000,00	85 000,00	0,00	85 000,00	85 000,00
215738	Autre matériel et outillage de voirie	10 000,00	0,00		0,00	0,00	0,00	0,00	0,00
21578	Autre matériel technique	0,00	0,00		10 000,00	10 000,00	0,00	10 000,00	10 000,00
2158	Autres inst., matériel, outill. techniques	68 115,70	0,00		16 000,00	16 000,00	0,00	16 000,00	16 000,00
21828	Autres matériels de transport	67 969,76	0,00		0,00	0,00	0,00	0,00	0,00
21838	Autre matériel informatique	71 304,22	0,00		20 000,00	20 000,00	0,00	20 000,00	20 000,00
21841	Matériel de bureau et mobilier scolaire	0,00	0,00		14 000,00	14 000,00	0,00	14 000,00	14 000,00
21848	Autres matériels de bureau et mobiliers	48 207,99	0,00		12 000,00	12 000,00	0,00	12 000,00	12 000,00
2185	Matériel de téléphonie	0,00	0,00		3 000,00	3 000,00	0,00	3 000,00	3 000,00

Chap. / art. (1)		Pour mémoire, budget précédent (2)	RAR N-1 I	Vote de l'assemblée sur les AP lors de la séance budgétaire (3)	Propositions nouvelles	Vote de l'assemblée II	Pour information Crédits gérés dans le cadre d'une AP	Crédits gérés hors AP	TOTAL (RAR N°1 Vote) III = I + II
2188	Autres immobilisations corporelles	118 568,15	0,00		24 000,00	24 000,00	0,00	24 000,00	24 000,00
22	Immobilisations reçues en affectation	0,00	0,00	0,00	0,00	0,00	0,00	0,00	0,00
23	Immobilisations en cours (sauf 2324)	0,00	0,00	0,00	0,00	0,00	0,00	0,00	0,00
	Total des opérations d'équipement (4)	2 604 638,71	0,00	0,00	6 997 507,00	6 997 507,00	6 997 507,00	0,00	6 997 507,00
Total des dépenses d'équipement		7 846 781,11	0,00	0,00	8 167 527,00	8 167 527,00	6 997 507,00	1 170 020,00	8 167 527,00
10	Dotations, fonds divers et réserves	0,00	0,00		0,00	0,00		0,00	0,00
13	Subventions d'investissement	0,00	0,00		0,00	0,00		0,00	0,00
16	Emprunts et dettes assimilées (sauf le 1688 non budgétaire)	5 100 000,00	0,00		5 100 000,00	5 100 000,00		5 100 000,00	5 100 000,00
1641	Emprunts en euros	1 100 000,00	0,00		1 100 000,00	1 100 000,00		1 100 000,00	1 100 000,00
16449	Opérations de tirage ligne trésorerie	4 000 000,00	0,00		4 000 000,00	4 000 000,00		4 000 000,00	4 000 000,00
18	Cpte de liaison : affectation (BA, régie)	0,00	0,00		0,00	0,00		0,00	0,00
26	Participations et créances rattachées	0,00	0,00	0,00	0,00	0,00	0,00	0,00	0,00
27	Autres immobilisations financières	5 000,00	0,00	0,00	5 000,00	5 000,00	0,00	5 000,00	5 000,00
2764	Créances/particuliers, pers. droit privé	5 000,00	0,00		5 000,00	5 000,00	0,00	5 000,00	5 000,00
020	Dépenses imprévues (dans le cadre d'une AP)			0,00					
Total des dépenses financières		5 105 000,00	0,00	0,00	5 105 000,00	5 105 000,00	0,00	5 105 000,00	5 105 000,00
45...	Opérations pour compte de tiers (5)	46 745,00	0,00	0,00	0,00	0,00	0,00	0,00	0,00
454110	DEPENSES	46 745,00	0,00		0,00	0,00	0,00	0,00	0,00
Total des dépenses réelles		12 998 526,11	0,00	0,00	13 272 527,00	13 272 527,00	6 997 507,00	6 275 020,00	13 272 527,00
040	Opérations ordre transf. entre sections (6)	0,00			0,00	0,00		0,00	0,00
	Reprise sur autofinancement antérieur	0,00			0,00	0,00		0,00	0,00
	Charges transférées (7)	0,00			0,00	0,00		0,00	0,00
041	Opérations patrimoniales (8)	0,00			0,00	0,00		0,00	0,00

Envoyé en préfecture le 21/12/2023
 Reçu en préfecture le 21/12/2023
 Publié le 21/12/2023
 ID : 045-214502858-20231218-DELIB2023457-BF

Chap. / art. (1)	Pour mémoire, budget précédent (2)	RAR N-1	Vote de l'assemblée sur les AP lors de la séance budgétaire (3)	Propositions nouvelles	Vote de l'assemblée	Pour information Crédits gérés dans le cadre d'une AP	Crédits gérés hors AP	TOTAL (RAR N-1 + Vote)
		I			II			III = I + II
Total des dépenses d'ordre	0,00			0,00	0,00		0,00	0,00

(1) Détailler les articles conformément au plan de comptes.

(2) Voir état I-B pour le contenu du budget précédent.

(3) Il s'agit des AP nouvelles qui sont votées lors de la séance d'adoption du budget. Cela concerne les AP relatives à de nouvelles programmations pluriannuelles mais également les AP modifiant un stock d'AP existant.

(4) Voir état III-A2.1 pour le détail des opérations d'équipement.

(5) Il y a autant de ligne que d'opération pour compte de tiers.

(6) Cf. définition du chapitre des opérations d'ordre (DI 040 = RF 042).

(7) Aucune prévision budgétaire ne doit figurer à l'article 192 (cf. chapitre 024 « produit des cessions d'immobilisations »).

(8) Cf. définition du chapitre des opérations d'ordre (DI 041 = RI 041).

(9) Le chapitre 204 « Subventions d'équipement versées » est un chapitre globalisé regroupant les comptes 204 et 2324.

III – VOTE DU BUDGET

SECTION D'INVESTISSEMENT – VUE D'ENSEMBLE DES OPERATIONS D'EQUIPEMENT

Vue d'ensemble des chapitres des opérations d'équipement

N° Opération	Libellé de l'opération	N° AP (1)	Pour mémoire réalisations cumulées au 01/01/N	RAR N-1	Propositions nouvelles	Vote de l'assemblée	Pour information Crédits gérés dans le cadre d'une AP	Pour information Crédits gérés hors AP
001			609 724,06	0,00	0,00	0,00	0,00	0,00
002			3 544 505,55	0,00	0,00	0,00	0,00	0,00
003			106 192,70	0,00	0,00	0,00	0,00	0,00
004			285 188,96	0,00	0,00	0,00	0,00	0,00
005			188 696,34	0,00	0,00	0,00	0,00	0,00
006			273 231,73	0,00	0,00	0,00	0,00	0,00
007			2 593 996,74	0,00	0,00	0,00	0,00	0,00
008			1 815 119,75	0,00	0,00	0,00	0,00	0,00
009			1 406 685,16	0,00	0,00	0,00	0,00	0,00
010			202 589,46	0,00	0,00	0,00	0,00	0,00
012			414 536,25	0,00	0,00	0,00	0,00	0,00
013			105 687,90	0,00	0,00	0,00	0,00	0,00
014			1 603 684,08	0,00	0,00	0,00	0,00	0,00
015			1 790 860,27	0,00	0,00	0,00	0,00	0,00
027			3 179 606,11	0,00	0,00	0,00	0,00	0,00
030			4 237 980,36	0,00	0,00	0,00	0,00	0,00
031			595 790,65	0,00	0,00	0,00	0,00	0,00
032			2 657 284,87	0,00	0,00	0,00	0,00	0,00
033			107 521,11	0,00	0,00	0,00	0,00	0,00
034			649 577,37	0,00	0,00	0,00	0,00	0,00
035			44 797,20	0,00	0,00	0,00	0,00	0,00
036	ESPACE CULTUREL ET RESTRUT.DE LA SALLE POLYVALENTE		7 434 421,67	0,00	0,00	0,00	0,00	0,00
037			2 212 294,32	0,00	0,00	0,00	0,00	0,00
038			12 973,20	0,00	0,00	0,00	0,00	0,00
039			292 840,88	0,00	0,00	0,00	0,00	0,00
045			14 640,00	0,00	0,00	0,00	0,00	0,00
046			33 813,60	0,00	0,00	0,00	0,00	0,00
047			22 410,00	0,00	0,00	0,00	0,00	0,00
048			182 032,28	0,00	0,00	0,00	0,00	0,00
391	AMENAG CENTRE VILLE TANGENTIELLE A GAMBETTA	P21_391	0,00	0,00	1 333 274,00	1 333 274,00	1 333 274,00	0,00
461	AP CONSTRUCTION D UNE STRUCTURE PETITE ENFANCE	P21_461	208 796,27	0,00	1 110 000,00	1 110 000,00	1 110 000,00	0,00
471	AP RESTRUCTURATION DU GROUPE SCOLAIRE JEAN MOULIN	P21_471	1 878 163,49	0,00	4 554 233,00	4 554 233,00	4 554 233,00	0,00
TOTAL			37 030 380,30	0,00	6 997 507,00	6 997 507,00	6 997 507,00	0,00

(1) Colonne à renseigner uniquement lorsque l'opération d'équipement est afférente à une AP.

III – VOTE DU BUDGET**SECTION D'INVESTISSEMENT – DETAIL DES OPERATIONS D'EQUIPEMENT**

(1) CHAPITRE DES OPERATIONS D'EQUIPEMENT N° : 391
LIBELLE : AMENAG CENTRE VILLE TANGENTIELLE A GAMBETTA
AFFERENT A L'AUTORISATION DE PROGRAMME : P21_391

DEPENSES

Chap. / art. (2)	Libellé	AP votée y compris ajustement	Réalisations cumulées au 01/01/N	RAR N-1	Propositions nouvelles	Vote de l'assemblée
DEPENSES		0,00	0,00	a 0,00	1 333 274,00	b 1 333 274,00
20	Immobilisations incorporelles (sauf 204)	0,00	0,00	0,00	56 000,00	56 000,00
2031	Frais d'études	0,00	0,00	0,00	56 000,00	56 000,00
204	Subventions d'équipement versées (6)	0,00	0,00	0,00	1 257 274,00	1 257 274,00
2041512	Subv. Grpt : Bâtiments, installations	0,00	0,00	0,00	1 257 274,00	1 257 274,00
21	Immobilisations corporelles	0,00	0,00	0,00	20 000,00	20 000,00
21352	Bâtiments privés	0,00	0,00	0,00	20 000,00	20 000,00
22	Immobilisations reçues en affectation	0,00	0,00	0,00	0,00	0,00
23	Immobilisations en cours (sauf 2324)	0,00	0,00	0,00	0,00	0,00

FINANCEMENT EXTERNE (pour information) (facultatif)

Chap. / art. (2)	Libellé	Réalisations cumulées affectées à l'opération au 01/01/N	RAR N-1	Propositions nouvelles	Vote de l'assemblée
TOTAL RECETTES AFFECTEES (3)		0,00	c 0,00	0,00	d 0,00
13	Subventions d'investissement (reçues) (sauf 138)	0,00	0,00	0,00	0,00
16	Emprunts et dettes assimilées (4)	0,00	0,00	0,00	0,00
20	Immobilisations incorporelles (sauf le 204)	0,00	0,00	0,00	0,00
204	Subventions d'équipement versées (6)	0,00	0,00	0,00	0,00
21	Immobilisations corporelles	0,00	0,00	0,00	0,00
22	Immobilisations reçues en affectation	0,00	0,00	0,00	0,00
23	Immobilisations en cours (sauf 2324)	0,00	0,00	0,00	0,00

Solde = (c + d) – (a + b) (5)**-1 333 274,00**

(1) Ouvrir une page par chapitre d'opération.

(2) Détailler les articles utilisés conformément au plan de comptes.

(3) Exceptionnellement, les comptes 20, 204, 21, 22 et 23 sont en recettes réelles en cas de réduction ou d'annulation de mandats donnant lieu à reversement.

(4) Sauf 165, 166 et 16449.

(5) Indiquer le signe algébrique.

(6) Le chapitre 204 « Subventions d'équipement versées » est un chapitre globalisé regroupant les comptes 204 et 2324.

III – VOTE DU BUDGET**SECTION D'INVESTISSEMENT – DETAIL DES OPERATIONS D'EQU**

(1) CHAPITRE DES OPERATIONS D'EQUIPEMENT N° : 461
LIBELLE : AP CONSTRUCTION D UNE STRUCTURE PETITE ENFANCE
AFFERENT A L'AUTORISATION DE PROGRAMME : P21_461

DEPENSES

Chap. / art. (2)	Libellé	AP votée y compris ajustement	Réalisations cumulées au 01/01/N	RAR N-1	Propositions nouvelles	Vote de l'assemblée
DEPENSES		0,00	208 796,27	a 0,00	1 110 000,00	b 1 110 000,00
20	Immobilisations incorporelles (sauf 204)	0,00	198 483,06	0,00	0,00	0,00
2031	Frais d'études	0,00	196 971,06	0,00	0,00	0,00
2033	Frais d'insertion	0,00	1 512,00	0,00	0,00	0,00
204	Subventions d'équipement versées (6)	0,00	0,00	0,00	0,00	0,00
21	Immobilisations corporelles	0,00	0,00	0,00	0,00	0,00
22	Immobilisations reçues en affectation	0,00	0,00	0,00	0,00	0,00
23	Immobilisations en cours (sauf 2324)	0,00	10 313,21	0,00	1 110 000,00	1 110 000,00
2313	Constructions	0,00	10 313,21	0,00	1 110 000,00	1 110 000,00

FINANCEMENT EXTERNE (pour information) (facultatif)

Chap. / art. (2)	Libellé	Réalisations cumulées affectées à l'opération au 01/01/N	RAR N-1	Propositions nouvelles	Vote de l'assemblée
TOTAL RECETTES AFFECTEES (3)		0,00	c 0,00	0,00	d 0,00
13	Subventions d'investissement (reçues) (sauf 138)	0,00	0,00	0,00	0,00
16	Emprunts et dettes assimilées (4)	0,00	0,00	0,00	0,00
20	Immobilisations incorporelles (sauf le 204)	0,00	0,00	0,00	0,00
204	Subventions d'équipement versées (6)	0,00	0,00	0,00	0,00
21	Immobilisations corporelles	0,00	0,00	0,00	0,00
22	Immobilisations reçues en affectation	0,00	0,00	0,00	0,00
23	Immobilisations en cours (sauf 2324)	0,00	0,00	0,00	0,00

Solde = (c + d) – (a + b) (5)**-1 110 000,00**

(1) Ouvrir une page par chapitre d'opération.

(2) Détailler les articles utilisés conformément au plan de comptes.

(3) Exceptionnellement, les comptes 20, 204, 21, 22 et 23 sont en recettes réelles en cas de réduction ou d'annulation de mandats donnant lieu à reversement.

(4) Sauf 165, 166 et 16449.

(5) Indiquer le signe algébrique.

(6) Le chapitre 204 « Subventions d'équipement versées » est un chapitre globalisé regroupant les comptes 204 et 2324.

III – VOTE DU BUDGET**SECTION D'INVESTISSEMENT – DETAIL DES OPERATIONS D'EQU**

(1) CHAPITRE DES OPERATIONS D'EQUIPEMENT N° : 471
LIBELLE : AP RESTRUCTURATION DU GROUPE SCOLAIRE JEAN MOULIN
AFFERENT A L'AUTORISATION DE PROGRAMME : P21_471

DEPENSES

Chap. / art. (2)	Libellé	AP votée y compris ajustement	Réalisations cumulées au 01/01/N	RAR N-1	Propositions nouvelles	Vote de l'assemblée
DEPENSES		0,00	1 878 163,49	a 0,00	4 554 233,00	b 4 554 233,00
20	Immobilisations incorporelles (sauf 204)	0,00	1 148 091,08	0,00	0,00	0,00
2031	Frais d'études	0,00	1 147 767,08	0,00	0,00	0,00
2033	Frais d'insertion	0,00	324,00	0,00	0,00	0,00
204	Subventions d'équipement versées (6)	0,00	0,00	0,00	0,00	0,00
21	Immobilisations corporelles	0,00	336,00	0,00	0,00	0,00
2128	Autres agencements et aménagements	0,00	336,00	0,00	0,00	0,00
22	Immobilisations reçues en affectation	0,00	0,00	0,00	0,00	0,00
23	Immobilisations en cours (sauf 2324)	0,00	729 736,41	0,00	4 554 233,00	4 554 233,00
2313	Constructions	0,00	729 736,41	0,00	4 554 233,00	4 554 233,00

FINANCEMENT EXTERNE (pour information) (facultatif)

Chap. / art. (2)	Libellé	Réalisations cumulées affectées à l'opération au 01/01/N	RAR N-1	Propositions nouvelles	Vote de l'assemblée
TOTAL RECETTES AFFECTEES (3)		0,00	c 0,00	0,00	d 0,00
13	Subventions d'investissement (reçues) (sauf 138)	0,00	0,00	0,00	0,00
16	Emprunts et dettes assimilées (4)	0,00	0,00	0,00	0,00
20	Immobilisations incorporelles (sauf le 204)	0,00	0,00	0,00	0,00
204	Subventions d'équipement versées (6)	0,00	0,00	0,00	0,00
21	Immobilisations corporelles	0,00	0,00	0,00	0,00
22	Immobilisations reçues en affectation	0,00	0,00	0,00	0,00
23	Immobilisations en cours (sauf 2324)	0,00	0,00	0,00	0,00

Solde = (c + d) – (a + b) (5)**-4 554 233,00**

(1) Ouvrir une page par chapitre d'opération.

(2) Détailler les articles utilisés conformément au plan de comptes.

(3) Exceptionnellement, les comptes 20, 204, 21, 22 et 23 sont en recettes réelles en cas de réduction ou d'annulation de mandats donnant lieu à reversement.

(4) Sauf 165, 166 et 16449.

(5) Indiquer le signe algébrique.

(6) Le chapitre 204 « Subventions d'équipement versées » est un chapitre globalisé regroupant les comptes 204 et 2324.

III – VOTE DU BUDGET**SECTION D'INVESTISSEMENT – DETAIL DES OPERATIONS D'EQUIPEMENT****(1) CHAPITRE DES OPERATIONS D'EQUIPEMENT N° : 001
LIBELLE :
NON COMPRIS DANS UNE AUTORISATION DE PROGRAMME****DEPENSES**

Chap. / art. (2)	Libellé	Réalisations cumulées au 01/01/N	RAR N-1	Propositions nouvelles	Vote de l'assemblée
DEPENSES		609 724,06	a 0,00	0,00	b 0,00
20	Immobilisations incorporelles (sauf 204)	0,00	0,00	0,00	0,00
204	Subventions d'équipement versées (6)	0,00	0,00	0,00	0,00
21	Immobilisations corporelles	0,00	0,00	0,00	0,00
22	Immobilisations reçues en affectation	0,00	0,00	0,00	0,00
23	Immobilisations en cours (sauf 2324)	609 724,06	0,00	0,00	0,00
2313	Constructions	609 724,06	0,00	0,00	0,00

FINANCEMENT EXTERNE (pour information) (facultatif)

Chap. / art. (2)	Libellé	Réalisations cumulées affectées à l'opération au 01/01/N	RAR N-1	Propositions nouvelles	Vote de l'assemblée
TOTAL RECETTES AFFECTEES (3)		63 055,36	c 0,00	0,00	d 0,00
13	Subventions d'investissement (reçues) (sauf le 138)	63 055,36	0,00	0,00	0,00
1323	Subv. non transf. Départements	63 055,36	0,00	0,00	0,00
16	Emprunts et dettes assimilées (4)	0,00	0,00	0,00	0,00
20	Immobilisations incorporelles (sauf le 204)	0,00	0,00	0,00	0,00
204	Subventions d'équipement versées (6)	0,00	0,00	0,00	0,00
21	Immobilisations corporelles	0,00	0,00	0,00	0,00
22	Immobilisations reçues en affectation	0,00	0,00	0,00	0,00
23	Immobilisations en cours (2324)	0,00	0,00	0,00	0,00

Solde = (c + d) – (a + b) (5)**0,00**

(1) Ouvrir une page par chapitre d'opération.

(2) Détailler les articles utilisés conformément au plan de comptes.

(3) Exceptionnellement, les comptes 20, 204, 21, 22 et 23 sont en recettes réelles en cas de réduction ou d'annulation de mandats donnant lieu à reversement.

(4) Sauf 165, 166 et 16449.

(5) Indiquer le signe algébrique.

(6) Le chapitre 204 « Subventions d'équipement versées » est un chapitre globalisé regroupant les comptes 204 et 2324.

III – VOTE DU BUDGET**SECTION D'INVESTISSEMENT – DETAIL DES OPERATIONS D'EQUIPEMENT**

(1) CHAPITRE DES OPERATIONS D'EQUIPEMENT N° : 002
LIBELLE :
NON COMPRIS DANS UNE AUTORISATION DE PROGRAMME

DEPENSES

Chap. / art. (2)	Libellé	Réalisations cumulées au 01/01/N	RAR N-1	Propositions nouvelles	Vote de l'assemblée
DEPENSES		3 191 919,02	a 0,00	0,00	b 0,00
20	Immobilisations incorporelles (sauf 204)	37 709,82	0,00	0,00	0,00
2031	Frais d'études	37 709,82	0,00	0,00	0,00
204	Subventions d'équipement versées (6)	0,00	0,00	0,00	0,00
21	Immobilisations corporelles	56 286,02	0,00	0,00	0,00
2188	Autres immobilisations corporelles	56 286,02	0,00	0,00	0,00
22	Immobilisations reçues en affectation	0,00	0,00	0,00	0,00
23	Immobilisations en cours (sauf 2324)	3 097 923,18	0,00	0,00	0,00
2313	Constructions	3 097 923,18	0,00	0,00	0,00

FINANCEMENT EXTERNE (pour information) (facultatif)

Chap. / art. (2)	Libellé	Réalisations cumulées affectées à l'opération au 01/01/N	RAR N-1	Propositions nouvelles	Vote de l'assemblée
TOTAL RECETTES AFFECTEES (3)		700 266,64	c 0,00	0,00	d 0,00
13	Subventions d'investissement (reçues) (sauf le 138)	700 266,64	0,00	0,00	0,00
1321	Subv. non transf. Etat, établ. nationaux	603 971,45	0,00	0,00	0,00
16	Emprunts et dettes assimilées (4)	0,00	0,00	0,00	0,00
20	Immobilisations incorporelles (sauf le 204)	0,00	0,00	0,00	0,00
204	Subventions d'équipement versées (6)	0,00	0,00	0,00	0,00
21	Immobilisations corporelles	0,00	0,00	0,00	0,00
22	Immobilisations reçues en affectation	0,00	0,00	0,00	0,00
23	Immobilisations en cours (2324)	0,00	0,00	0,00	0,00

Solde = (c + d) – (a + b) (5)

0,00

(1) Ouvrir une page par chapitre d'opération.

(2) Détailler les articles utilisés conformément au plan de comptes.

(3) Exceptionnellement, les comptes 20, 204, 21, 22 et 23 sont en recettes réelles en cas de réduction ou d'annulation de mandats donnant lieu à reversement.

(4) Sauf 165, 166 et 16449.

(5) Indiquer le signe algébrique.

(6) Le chapitre 204 « Subventions d'équipement versées » est un chapitre globalisé regroupant les comptes 204 et 2324.

III – VOTE DU BUDGET**SECTION D'INVESTISSEMENT – DETAIL DES OPERATIONS D'EQUIPEMENT**

(1) CHAPITRE DES OPERATIONS D'EQUIPEMENT N° : 003
LIBELLE :
NON COMPRIS DANS UNE AUTORISATION DE PROGRAMME

DEPENSES

Chap. / art. (2)	Libellé	Réalisations cumulées au 01/01/N	RAR N-1	Propositions nouvelles	Vote de l'assemblée
DEPENSES		106 192,70	a 0,00	0,00	b 0,00
20	Immobilisations incorporelles (sauf 204)	0,00	0,00	0,00	0,00
204	Subventions d'équipement versées (6)	0,00	0,00	0,00	0,00
21	Immobilisations corporelles	0,00	0,00	0,00	0,00
22	Immobilisations reçues en affectation	0,00	0,00	0,00	0,00
23	Immobilisations en cours (sauf 2324)	106 192,70	0,00	0,00	0,00
2313	Constructions	106 192,70	0,00	0,00	0,00

FINANCEMENT EXTERNE (pour information) (facultatif)

Chap. / art. (2)	Libellé	Réalisations cumulées affectées à l'opération au 01/01/N	RAR N-1	Propositions nouvelles	Vote de l'assemblée
TOTAL RECETTES AFFECTEES (3)		17 603,29	c 0,00	0,00	d 0,00
13	Subventions d'investissement (reçues) (sauf le 138)	17 603,29	0,00	0,00	0,00
16	Emprunts et dettes assimilées (4)	0,00	0,00	0,00	0,00
20	Immobilisations incorporelles (sauf le 204)	0,00	0,00	0,00	0,00
204	Subventions d'équipement versées (6)	0,00	0,00	0,00	0,00
21	Immobilisations corporelles	0,00	0,00	0,00	0,00
22	Immobilisations reçues en affectation	0,00	0,00	0,00	0,00
23	Immobilisations en cours (2324)	0,00	0,00	0,00	0,00

Solde = (c + d) – (a + b) (5)				0,00
--------------------------------------	--	--	--	-------------

(1) Ouvrir une page par chapitre d'opération.

(2) Détailler les articles utilisés conformément au plan de comptes.

(3) Exceptionnellement, les comptes 20, 204, 21, 22 et 23 sont en recettes réelles en cas de réduction ou d'annulation de mandats donnant lieu à reversement.

(4) Sauf 165, 166 et 16449.

(5) Indiquer le signe algébrique.

(6) Le chapitre 204 « Subventions d'équipement versées » est un chapitre globalisé regroupant les comptes 204 et 2324.

III – VOTE DU BUDGET**SECTION D'INVESTISSEMENT – DETAIL DES OPERATIONS D'EQUIPEMENT**

(1) CHAPITRE DES OPERATIONS D'EQUIPEMENT N° : 004
LIBELLE :
NON COMPRIS DANS UNE AUTORISATION DE PROGRAMME

DEPENSES

Chap. / art. (2)	Libellé	Réalisations cumulées au 01/01/N	RAR N-1	Propositions nouvelles	Vote de l'assemblée
DEPENSES		256 938,14	a	0,00	b
20	Immobilisations incorporelles (sauf 204)	0,00	0,00	0,00	0,00
204	Subventions d'équipement versées (6)	0,00	0,00	0,00	0,00
21	Immobilisations corporelles	256 938,14	0,00	0,00	0,00
21578	Autre matériel technique	256 938,14	0,00	0,00	0,00
22	Immobilisations reçues en affectation	0,00	0,00	0,00	0,00
23	Immobilisations en cours (sauf 2324)	0,00	0,00	0,00	0,00

FINANCEMENT EXTERNE (pour information) (facultatif)

Chap. / art. (2)	Libellé	Réalisations cumulées affectées à l'opération au 01/01/N	RAR N-1	Propositions nouvelles	Vote de l'assemblée
TOTAL RECETTES AFFECTEES (3)		206 827,51	c	0,00	d
13	Subventions d'investissement (reçues) (sauf le 138)	206 827,51	0,00	0,00	0,00
1323	Subv. non transf. Départements	60 098,77	0,00	0,00	0,00
1328	Autres subventions d'équip. non transf.	146 728,74	0,00	0,00	0,00
16	Emprunts et dettes assimilées (4)	0,00	0,00	0,00	0,00
20	Immobilisations incorporelles (sauf le 204)	0,00	0,00	0,00	0,00
204	Subventions d'équipement versées (6)	0,00	0,00	0,00	0,00
21	Immobilisations corporelles	0,00	0,00	0,00	0,00
22	Immobilisations reçues en affectation	0,00	0,00	0,00	0,00
23	Immobilisations en cours (2324)	0,00	0,00	0,00	0,00

Solde = (c + d) – (a + b) (5)				0,00
--------------------------------------	--	--	--	-------------

(1) Ouvrir une page par chapitre d'opération.

(2) Détailler les articles utilisés conformément au plan de comptes.

(3) Exceptionnellement, les comptes 20, 204, 21, 22 et 23 sont en recettes réelles en cas de réduction ou d'annulation de mandats donnant lieu à reversement.

(4) Sauf 165, 166 et 16449.

(5) Indiquer le signe algébrique.

(6) Le chapitre 204 « Subventions d'équipement versées » est un chapitre globalisé regroupant les comptes 204 et 2324.



III – VOTE DU BUDGET

SECTION D'INVESTISSEMENT – DETAIL DES OPERATIONS D'EQUIPEMENT

**(1) CHAPITRE DES OPERATIONS D'EQUIPEMENT N° : 005
LIBELLE :
NON COMPRIS DANS UNE AUTORISATION DE PROGRAMME**

DEPENSES

Chap. / art. (2)	Libellé	Réalisations cumulées au 01/01/N	RAR N-1	Propositions nouvelles	Vote de l'assemblée
DEPENSES		188 696,34	a 0,00	0,00	b 0,00
20	Immobilisations incorporelles (sauf 204)	0,00	0,00	0,00	0,00
204	Subventions d'équipement versées (6)	0,00	0,00	0,00	0,00
21	Immobilisations corporelles	188 696,34	0,00	0,00	0,00
2151	Réseaux de voirie	188 696,34	0,00	0,00	0,00
22	Immobilisations reçues en affectation	0,00	0,00	0,00	0,00
23	Immobilisations en cours (sauf 2324)	0,00	0,00	0,00	0,00

FINANCEMENT EXTERNE (pour information) (facultatif)

Chap. / art. (2)	Libellé	Réalisations cumulées affectées à l'opération au 01/01/N	RAR N-1	Propositions nouvelles	Vote de l'assemblée
TOTAL RECETTES AFFECTEES (3)		0,00	c 0,00	0,00	d 0,00
13	Subventions d'investissement (reçues) (sauf le 138)	0,00	0,00	0,00	0,00
16	Emprunts et dettes assimilées (4)	0,00	0,00	0,00	0,00
20	Immobilisations incorporelles (sauf le 204)	0,00	0,00	0,00	0,00
204	Subventions d'équipement versées (6)	0,00	0,00	0,00	0,00
21	Immobilisations corporelles	0,00	0,00	0,00	0,00
22	Immobilisations reçues en affectation	0,00	0,00	0,00	0,00
23	Immobilisations en cours (2324)	0,00	0,00	0,00	0,00

Solde = (c + d) – (a + b) (5)	0,00
--------------------------------------	-------------

(1) Ouvrir une page par chapitre d'opération.

(2) Détailler les articles utilisés conformément au plan de comptes.

(3) Exceptionnellement, les comptes 20, 204, 21, 22 et 23 sont en recettes réelles en cas de réduction ou d'annulation de mandats donnant lieu à reversement.

(4) Sauf 165, 166 et 16449.

(5) Indiquer le signe algébrique.

(6) Le chapitre 204 « Subventions d'équipement versées » est un chapitre globalisé regroupant les comptes 204 et 2324.

III – VOTE DU BUDGET**SECTION D'INVESTISSEMENT – DETAIL DES OPERATIONS D'EQUIPEMENT**

(1) CHAPITRE DES OPERATIONS D'EQUIPEMENT N° : 006
LIBELLE :
NON COMPRIS DANS UNE AUTORISATION DE PROGRAMME

DEPENSES

Chap. / art. (2)	Libellé	Réalisations cumulées au 01/01/N	RAR N-1	Propositions nouvelles	Vote de l'assemblée
DEPENSES		273 231,73	a 0,00	0,00	b 0,00
20	Immobilisations incorporelles (sauf 204)	0,00	0,00	0,00	0,00
204	Subventions d'équipement versées (6)	0,00	0,00	0,00	0,00
21	Immobilisations corporelles	0,00	0,00	0,00	0,00
22	Immobilisations reçues en affectation	0,00	0,00	0,00	0,00
23	Immobilisations en cours (sauf 2324)	273 231,73	0,00	0,00	0,00
2313	Constructions	273 231,73	0,00	0,00	0,00

FINANCEMENT EXTERNE (pour information) (facultatif)

Chap. / art. (2)	Libellé	Réalisations cumulées affectées à l'opération au 01/01/N	RAR N-1	Propositions nouvelles	Vote de l'assemblée
TOTAL RECETTES AFFECTEES (3)		37 962,09	c 0,00	0,00	d 0,00
13	Subventions d'investissement (reçues) (sauf le 138)	37 962,09	0,00	0,00	0,00
16	Emprunts et dettes assimilées (4)	0,00	0,00	0,00	0,00
20	Immobilisations incorporelles (sauf le 204)	0,00	0,00	0,00	0,00
204	Subventions d'équipement versées (6)	0,00	0,00	0,00	0,00
21	Immobilisations corporelles	0,00	0,00	0,00	0,00
22	Immobilisations reçues en affectation	0,00	0,00	0,00	0,00
23	Immobilisations en cours (2324)	0,00	0,00	0,00	0,00

Solde = (c + d) – (a + b) (5)				0,00
--------------------------------------	--	--	--	-------------

(1) Ouvrir une page par chapitre d'opération.

(2) Détailler les articles utilisés conformément au plan de comptes.

(3) Exceptionnellement, les comptes 20, 204, 21, 22 et 23 sont en recettes réelles en cas de réduction ou d'annulation de mandats donnant lieu à reversement.

(4) Sauf 165, 166 et 16449.

(5) Indiquer le signe algébrique.

(6) Le chapitre 204 « Subventions d'équipement versées » est un chapitre globalisé regroupant les comptes 204 et 2324.

III – VOTE DU BUDGET**SECTION D'INVESTISSEMENT – DETAIL DES OPERATIONS D'EQUIPEMENT**

(1) CHAPITRE DES OPERATIONS D'EQUIPEMENT N° : 007
LIBELLE :
NON COMPRIS DANS UNE AUTORISATION DE PROGRAMME

DEPENSES

Chap. / art. (2)	Libellé	Réalisations cumulées au 01/01/N	RAR N-1	Propositions nouvelles	Vote de l'assemblée
DEPENSES		2 488 286,82	a 0,00	0,00	b 0,00
20	Immobilisations incorporelles (sauf 204)	19 378,75	0,00	0,00	0,00
2031	Frais d'études	14 838,50	0,00	0,00	0,00
2033	Frais d'insertion	4 540,25	0,00	0,00	0,00
204	Subventions d'équipement versées (6)	0,00	0,00	0,00	0,00
21	Immobilisations corporelles	197 123,82	0,00	0,00	0,00
2138	Autres constructions	186 324,33	0,00	0,00	0,00
2152	Installations de voirie	6 578,00	0,00	0,00	0,00
2188	Autres immobilisations corporelles	4 221,49	0,00	0,00	0,00
22	Immobilisations reçues en affectation	0,00	0,00	0,00	0,00
23	Immobilisations en cours (sauf 2324)	2 271 784,25	0,00	0,00	0,00
2312	Agencements et aménagements de terrains	194 763,75	0,00	0,00	0,00
2313	Constructions	1 866 884,97	0,00	0,00	0,00
2318	Autres immo. corporelles en cours	210 135,53	0,00	0,00	0,00

FINANCEMENT EXTERNE (pour information) (facultatif)

Chap. / art. (2)	Libellé	Réalisations cumulées affectées à l'opération au 01/01/N	RAR N-1	Propositions nouvelles	Vote de l'assemblée
TOTAL RECETTES AFFECTEES (3)		471 722,47	c 0,00	0,00	d 0,00
13	Subventions d'investissement (reçues) (sauf le 138)	471 722,47	0,00	0,00	0,00
1321	Subv. non transf. Etat, établ. nationaux	69 108,45	0,00	0,00	0,00
1322	Subv. non transf. Régions	237 427,19	0,00	0,00	0,00
1323	Subv. non transf. Départements	42 179,00	0,00	0,00	0,00
1328	Autres subventions d'équip. non transf.	91 161,23	0,00	0,00	0,00
16	Emprunts et dettes assimilées (4)	0,00	0,00	0,00	0,00
20	Immobilisations incorporelles (sauf le 204)	0,00	0,00	0,00	0,00
204	Subventions d'équipement versées (6)	0,00	0,00	0,00	0,00
21	Immobilisations corporelles	0,00	0,00	0,00	0,00
22	Immobilisations reçues en affectation	0,00	0,00	0,00	0,00
23	Immobilisations en cours (2324)	0,00	0,00	0,00	0,00

Solde = (c + d) – (a + b) (5)**0,00**

(1) Ouvrir une page par chapitre d'opération.

(2) Détailler les articles utilisés conformément au plan de comptes.

(3) Exceptionnellement, les comptes 20, 204, 21, 22 et 23 sont en recettes réelles en cas de réduction ou d'annulation de mandats donnant lieu à reversement.

(4) Sauf 165, 166 et 16449.

(5) Indiquer le signe algébrique.

(6) Le chapitre 204 « Subventions d'équipement versées » est un chapitre globalisé regroupant les comptes 204 et 2324.

III – VOTE DU BUDGET**SECTION D'INVESTISSEMENT – DETAIL DES OPERATIONS D'EQUIPEMENT**

(1) CHAPITRE DES OPERATIONS D'EQUIPEMENT N° : 008
LIBELLE :
NON COMPRIS DANS UNE AUTORISATION DE PROGRAMME

DEPENSES

Chap. / art. (2)	Libellé	Réalisations cumulées au 01/01/N	RAR N-1	Propositions nouvelles	Vote de l'assemblée
DEPENSES		1 801 759,44	a 0,00	0,00	b 0,00
20	Immobilisations incorporelles (sauf 204)	0,00	0,00	0,00	0,00
204	Subventions d'équipement versées (6)	0,00	0,00	0,00	0,00
21	Immobilisations corporelles	52 076,84	0,00	0,00	0,00
2158	Autres inst.,matériel,outil. techniques	1 160,48	0,00	0,00	0,00
2188	Autres immobilisations corporelles	50 916,36	0,00	0,00	0,00
22	Immobilisations reçues en affectation	0,00	0,00	0,00	0,00
23	Immobilisations en cours(sauf 2324)	1 749 682,60	0,00	0,00	0,00
2313	Constructions	1 749 682,60	0,00	0,00	0,00

FINANCEMENT EXTERNE (pour information) (facultatif)

Chap. / art. (2)	Libellé	Réalisations cumulées affectées à l'opération au 01/01/N	RAR N-1	Propositions nouvelles	Vote de l'assemblée
TOTAL RECETTES AFFECTEES (3)		142 636,79	c 0,00	0,00	d 0,00
13	Subventions d'investissement (reçues) (sauf le 138)	142 636,79	0,00	0,00	0,00
1328	Autres subventions d'équip. non transf.	142 636,79	0,00	0,00	0,00
16	Emprunts et dettes assimilées (4)	0,00	0,00	0,00	0,00
20	Immobilisations incorporelles (sauf le 204)	0,00	0,00	0,00	0,00
204	Subventions d'équipement versées (6)	0,00	0,00	0,00	0,00
21	Immobilisations corporelles	0,00	0,00	0,00	0,00
22	Immobilisations reçues en affectation	0,00	0,00	0,00	0,00
23	Immobilisations en cours (2324)	0,00	0,00	0,00	0,00

Solde = (c + d) – (a + b) (5)**0,00**

(1) Ouvrir une page par chapitre d'opération.

(2) Détailler les articles utilisés conformément au plan de comptes.

(3) Exceptionnellement, les comptes 20, 204, 21, 22 et 23 sont en recettes réelles en cas de réduction ou d'annulation de mandats donnant lieu à reversement.

(4) Sauf 165, 166 et 16449.

(5) Indiquer le signe algébrique.

(6) Le chapitre 204 « Subventions d'équipement versées » est un chapitre globalisé regroupant les comptes 204 et 2324.

III – VOTE DU BUDGET**SECTION D'INVESTISSEMENT – DETAIL DES OPERATIONS D'EQUIPEMENT**

(1) CHAPITRE DES OPERATIONS D'EQUIPEMENT N° : 009
LIBELLE :
NON COMPRIS DANS UNE AUTORISATION DE PROGRAMME

DEPENSES

Chap. / art. (2)	Libellé	Réalisations cumulées au 01/01/N	RAR N-1	Propositions nouvelles	Vote de l'assemblée
DEPENSES		1 387 533,28	a 0,00	0,00	b 0,00
20	Immobilisations incorporelles (sauf 204)	713,64	0,00	0,00	0,00
2031	Frais d'études	713,64	0,00	0,00	0,00
204	Subventions d'équipement versées (6)	0,00	0,00	0,00	0,00
21	Immobilisations corporelles	5 030,96	0,00	0,00	0,00
2188	Autres immobilisations corporelles	5 030,96	0,00	0,00	0,00
22	Immobilisations reçues en affectation	0,00	0,00	0,00	0,00
23	Immobilisations en cours (sauf 2324)	1 381 788,68	0,00	0,00	0,00
2313	Constructions	1 381 788,68	0,00	0,00	0,00

FINANCEMENT EXTERNE (pour information) (facultatif)

Chap. / art. (2)	Libellé	Réalisations cumulées affectées à l'opération au 01/01/N	RAR N-1	Propositions nouvelles	Vote de l'assemblée
TOTAL RECETTES AFFECTEES (3)		0,00	c 0,00	0,00	d 0,00
13	Subventions d'investissement (reçues) (sauf le 138)	0,00	0,00	0,00	0,00
16	Emprunts et dettes assimilées (4)	0,00	0,00	0,00	0,00
20	Immobilisations incorporelles (sauf le 204)	0,00	0,00	0,00	0,00
204	Subventions d'équipement versées (6)	0,00	0,00	0,00	0,00
21	Immobilisations corporelles	0,00	0,00	0,00	0,00
22	Immobilisations reçues en affectation	0,00	0,00	0,00	0,00
23	Immobilisations en cours (2324)	0,00	0,00	0,00	0,00

Solde = (c + d) – (a + b) (5)**0,00**

(1) Ouvrir une page par chapitre d'opération.

(2) Détailler les articles utilisés conformément au plan de comptes.

(3) Exceptionnellement, les comptes 20, 204, 21, 22 et 23 sont en recettes réelles en cas de réduction ou d'annulation de mandats donnant lieu à reversement.

(4) Sauf 165, 166 et 16449.

(5) Indiquer le signe algébrique.

(6) Le chapitre 204 « Subventions d'équipement versées » est un chapitre globalisé regroupant les comptes 204 et 2324.

III – VOTE DU BUDGET**SECTION D'INVESTISSEMENT – DETAIL DES OPERATIONS D'EQUIPEMENT**

(1) CHAPITRE DES OPERATIONS D'EQUIPEMENT N° : 010
LIBELLE :
NON COMPRIS DANS UNE AUTORISATION DE PROGRAMME

DEPENSES

Chap. / art. (2)	Libellé	Réalisations cumulées au 01/01/N	RAR N-1	Propositions nouvelles	Vote de l'assemblée
DEPENSES		202 589,46	a 0,00	0,00	b 0,00
20	Immobilisations incorporelles (sauf 204)	2 301,61	0,00	0,00	0,00
2031	Frais d'études	1 500,01	0,00	0,00	0,00
2033	Frais d'insertion	801,60	0,00	0,00	0,00
204	Subventions d'équipement versées (6)	0,00	0,00	0,00	0,00
21	Immobilisations corporelles	0,00	0,00	0,00	0,00
22	Immobilisations reçues en affectation	0,00	0,00	0,00	0,00
23	Immobilisations en cours (sauf 2324)	200 287,85	0,00	0,00	0,00
2312	Agencements et aménagements de terrains	183 333,12	0,00	0,00	0,00
2313	Constructions	16 954,73	0,00	0,00	0,00

FINANCEMENT EXTERNE (pour information) (facultatif)

Chap. / art. (2)	Libellé	Réalisations cumulées affectées à l'opération au 01/01/N	RAR N-1	Propositions nouvelles	Vote de l'assemblée
TOTAL RECETTES AFFECTEES (3)		45 735,00	c 0,00	0,00	d 0,00
13	Subventions d'investissement (reçues) (sauf le 138)	45 735,00	0,00	0,00	0,00
1323	Subv. non transf. Départements	45 735,00	0,00	0,00	0,00
16	Emprunts et dettes assimilées (4)	0,00	0,00	0,00	0,00
20	Immobilisations incorporelles (sauf le 204)	0,00	0,00	0,00	0,00
204	Subventions d'équipement versées (6)	0,00	0,00	0,00	0,00
21	Immobilisations corporelles	0,00	0,00	0,00	0,00
22	Immobilisations reçues en affectation	0,00	0,00	0,00	0,00
23	Immobilisations en cours (2324)	0,00	0,00	0,00	0,00

Solde = (c + d) – (a + b) (5)	0,00
--------------------------------------	-------------

(1) Ouvrir une page par chapitre d'opération.

(2) Détailler les articles utilisés conformément au plan de comptes.

(3) Exceptionnellement, les comptes 20, 204, 21, 22 et 23 sont en recettes réelles en cas de réduction ou d'annulation de mandats donnant lieu à reversement.

(4) Sauf 165, 166 et 16449.

(5) Indiquer le signe algébrique.

(6) Le chapitre 204 « Subventions d'équipement versées » est un chapitre globalisé regroupant les comptes 204 et 2324.



III – VOTE DU BUDGET

SECTION D'INVESTISSEMENT – DETAIL DES OPERATIONS D'EQUIPEMENT

**(1) CHAPITRE DES OPERATIONS D'EQUIPEMENT N° : 012
LIBELLE :
NON COMPRIS DANS UNE AUTORISATION DE PROGRAMME**

DEPENSES

Chap. / art. (2)	Libellé	Réalisations cumulées au 01/01/N	RAR N-1	Propositions nouvelles	Vote de l'assemblée
DEPENSES		64 306,85	a 0,00	0,00	b 0,00
20	Immobilisations incorporelles (sauf 204)	0,00	0,00	0,00	0,00
204	Subventions d'équipement versées (6)	0,00	0,00	0,00	0,00
21	Immobilisations corporelles	0,00	0,00	0,00	0,00
22	Immobilisations reçues en affectation	0,00	0,00	0,00	0,00
23	Immobilisations en cours (sauf 2324)	64 306,85	0,00	0,00	0,00
2312	Agencements et aménagements de terrains	43 541,77	0,00	0,00	0,00
2313	Constructions	6 363,32	0,00	0,00	0,00
2318	Autres immo. corporelles en cours	14 401,76	0,00	0,00	0,00

FINANCEMENT EXTERNE (pour information) (facultatif)

Chap. / art. (2)	Libellé	Réalisations cumulées affectées à l'opération au 01/01/N	RAR N-1	Propositions nouvelles	Vote de l'assemblée
TOTAL RECETTES AFFECTEES (3)		160 808,64	c 0,00	0,00	d 0,00
13	Subventions d'investissement (reçues) (sauf le 138)	160 808,64	0,00	0,00	0,00
1322	Subv. non transf. Régions	104 855,64	0,00	0,00	0,00
16	Emprunts et dettes assimilées (4)	0,00	0,00	0,00	0,00
20	Immobilisations incorporelles (sauf le 204)	0,00	0,00	0,00	0,00
204	Subventions d'équipement versées (6)	0,00	0,00	0,00	0,00
21	Immobilisations corporelles	0,00	0,00	0,00	0,00
22	Immobilisations reçues en affectation	0,00	0,00	0,00	0,00
23	Immobilisations en cours (2324)	0,00	0,00	0,00	0,00

Solde = (c + d) – (a + b) (5)	0,00
--------------------------------------	-------------

(1) Ouvrir une page par chapitre d'opération.

(2) Détailler les articles utilisés conformément au plan de comptes.

(3) Exceptionnellement, les comptes 20, 204, 21, 22 et 23 sont en recettes réelles en cas de réduction ou d'annulation de mandats donnant lieu à reversement.

(4) Sauf 165, 166 et 16449.

(5) Indiquer le signe algébrique.

(6) Le chapitre 204 « Subventions d'équipement versées » est un chapitre globalisé regroupant les comptes 204 et 2324.

III – VOTE DU BUDGET**SECTION D'INVESTISSEMENT – DETAIL DES OPERATIONS D'EQUIPEMENT**

(1) CHAPITRE DES OPERATIONS D'EQUIPEMENT N° : 013
LIBELLE :
NON COMPRIS DANS UNE AUTORISATION DE PROGRAMME

DEPENSES

Chap. / art. (2)	Libellé	Réalisations cumulées au 01/01/N	RAR N-1	Propositions nouvelles	Vote de l'assemblée
DEPENSES		105 687,90	a 0,00	0,00	b 0,00
20	Immobilisations incorporelles (sauf 204)	0,00	0,00	0,00	0,00
204	Subventions d'équipement versées (6)	0,00	0,00	0,00	0,00
21	Immobilisations corporelles	0,00	0,00	0,00	0,00
22	Immobilisations reçues en affectation	0,00	0,00	0,00	0,00
23	Immobilisations en cours(sauf 2324)	105 687,90	0,00	0,00	0,00
2312	Agencements et aménagements de terrains	105 687,90	0,00	0,00	0,00

FINANCEMENT EXTERNE (pour information) (facultatif)

Chap. / art. (2)	Libellé	Réalisations cumulées affectées à l'opération au 01/01/N	RAR N-1	Propositions nouvelles	Vote de l'assemblée
TOTAL RECETTES AFFECTEES (3)		60 979,60	c 0,00	0,00	d 0,00
13	Subventions d'investissement (reçues) (sauf le 138)	60 979,60	0,00	0,00	0,00
1322	Subv. non transf. Régions	60 979,60	0,00	0,00	0,00
16	Emprunts et dettes assimilées (4)	0,00	0,00	0,00	0,00
20	Immobilisations incorporelles (sauf le 204)	0,00	0,00	0,00	0,00
204	Subventions d'équipement versées (6)	0,00	0,00	0,00	0,00
21	Immobilisations corporelles	0,00	0,00	0,00	0,00
22	Immobilisations reçues en affectation	0,00	0,00	0,00	0,00
23	Immobilisations en cours (2324)	0,00	0,00	0,00	0,00

Solde = (c + d) – (a + b) (5)**0,00**

(1) Ouvrir une page par chapitre d'opération.

(2) Détailler les articles utilisés conformément au plan de comptes.

(3) Exceptionnellement, les comptes 20, 204, 21, 22 et 23 sont en recettes réelles en cas de réduction ou d'annulation de mandats donnant lieu à reversement.

(4) Sauf 165, 166 et 16449.

(5) Indiquer le signe algébrique.

(6) Le chapitre 204 « Subventions d'équipement versées » est un chapitre globalisé regroupant les comptes 204 et 2324.

III – VOTE DU BUDGET**SECTION D'INVESTISSEMENT – DETAIL DES OPERATIONS D'EQUIPEMENT**

(1) CHAPITRE DES OPERATIONS D'EQUIPEMENT N° : 014
LIBELLE :
NON COMPRIS DANS UNE AUTORISATION DE PROGRAMME

DEPENSES

Chap. / art. (2)	Libellé	Réalisations cumulées au 01/01/N	RAR N-1	Propositions nouvelles	Vote de l'assemblée
DEPENSES		1 603 684,08	a	0,00	b
20	Immobilisations incorporelles (sauf 204)	29 585,26	0,00	0,00	0,00
2031	Frais d'études	26 236,36	0,00	0,00	0,00
2033	Frais d'insertion	3 348,90	0,00	0,00	0,00
204	Subventions d'équipement versées (6)	0,00	0,00	0,00	0,00
21	Immobilisations corporelles	444 237,37	0,00	0,00	0,00
2111	Terrains nus	354 907,69	0,00	0,00	0,00
2112	Terrains de voirie	41 101,15	0,00	0,00	0,00
2128	Autres agencements et aménagements	32 730,97	0,00	0,00	0,00
2152	Installations de voirie	784,58	0,00	0,00	0,00
21534	Réseaux d'électrification	1 084,56	0,00	0,00	0,00
2188	Autres immobilisations corporelles	13 628,42	0,00	0,00	0,00
22	Immobilisations reçues en affectation	0,00	0,00	0,00	0,00
23	Immobilisations en cours (sauf 2324)	1 129 861,45	0,00	0,00	0,00
2312	Agencements et aménagements de terrains	259 683,35	0,00	0,00	0,00
2313	Constructions	98 609,04	0,00	0,00	0,00
2315	Install., matériel et outill. technique	767 969,70	0,00	0,00	0,00
238	Avances commandes immo corporelles	3 599,36	0,00	0,00	0,00

FINANCEMENT EXTERNE (pour information) (facultatif)

Chap. / art. (2)	Libellé	Réalisations cumulées affectées à l'opération au 01/01/N	RAR N-1	Propositions nouvelles	Vote de l'assemblée
TOTAL RECETTES AFFECTEES (3)		402 000,00	c	0,00	d
13	Subventions d'investissement (reçues) (sauf le 138)	402 000,00	0,00	0,00	0,00
1322	Subv. non transf. Régions	402 000,00	0,00	0,00	0,00
16	Emprunts et dettes assimilées (4)	0,00	0,00	0,00	0,00
20	Immobilisations incorporelles (sauf le 204)	0,00	0,00	0,00	0,00
204	Subventions d'équipement versées (6)	0,00	0,00	0,00	0,00
21	Immobilisations corporelles	0,00	0,00	0,00	0,00
22	Immobilisations reçues en affectation	0,00	0,00	0,00	0,00
23	Immobilisations en cours (2324)	0,00	0,00	0,00	0,00

Solde = (c + d) – (a + b) (5)

0,00

(1) Ouvrir une page par chapitre d'opération.

(2) Détailler les articles utilisés conformément au plan de comptes.

(3) Exceptionnellement, les comptes 20, 204, 21, 22 et 23 sont en recettes réelles en cas de réduction ou d'annulation de mandats donnant lieu à reversement.

(4) Sauf 165, 166 et 16449.

(5) Indiquer le signe algébrique.

(6) Le chapitre 204 « Subventions d'équipement versées » est un chapitre globalisé regroupant les comptes 204 et 2324.

III – VOTE DU BUDGET**SECTION D'INVESTISSEMENT – DETAIL DES OPERATIONS D'EQUIPEMENT**

(1) CHAPITRE DES OPERATIONS D'EQUIPEMENT N° : 015
LIBELLE :
NON COMPRIS DANS UNE AUTORISATION DE PROGRAMME

DEPENSES

Chap. / art. (2)	Libellé	Réalisations cumulées au 01/01/N	RAR N-1	Propositions nouvelles	Vote de l'assemblée
DEPENSES		1 753 307,42	a 0,00	0,00	b 0,00
20	Immobilisations incorporelles (sauf 204)	3 011,24	0,00	0,00	0,00
2033	Frais d'insertion	3 011,24	0,00	0,00	0,00
204	Subventions d'équipement versées (6)	0,00	0,00	0,00	0,00
21	Immobilisations corporelles	1 122 340,55	0,00	0,00	0,00
2111	Terrains nus	316 126,17	0,00	0,00	0,00
2112	Terrains de voirie	6 713,51	0,00	0,00	0,00
2121	Plantations d'arbres et d'arbustes	564,63	0,00	0,00	0,00
21318	Autres bâtiments publics	765 575,77	0,00	0,00	0,00
2158	Autres inst., matériel, outill. techniques	1 407,15	0,00	0,00	0,00
2188	Autres immobilisations corporelles	31 953,32	0,00	0,00	0,00
22	Immobilisations reçues en affectation	0,00	0,00	0,00	0,00
23	Immobilisations en cours (sauf 2324)	627 955,63	0,00	0,00	0,00
2312	Agencements et aménagements de terrains	276 771,05	0,00	0,00	0,00
2315	Install., matériel et outill. technique	335 270,57	0,00	0,00	0,00
238	Avances commandes immo corporelles	15 914,01	0,00	0,00	0,00

FINANCEMENT EXTERNE (pour information) (facultatif)

Chap. / art. (2)	Libellé	Réalisations cumulées affectées à l'opération au 01/01/N	RAR N-1	Propositions nouvelles	Vote de l'assemblée
TOTAL RECETTES AFFECTEES (3)		15 000,00	c 0,00	0,00	d 0,00
13	Subventions d'investissement (reçues) (sauf le 138)	15 000,00	0,00	0,00	0,00
1328	Autres subventions d'équip. non transf.	15 000,00	0,00	0,00	0,00
16	Emprunts et dettes assimilées (4)	0,00	0,00	0,00	0,00
20	Immobilisations incorporelles (sauf le 204)	0,00	0,00	0,00	0,00
204	Subventions d'équipement versées (6)	0,00	0,00	0,00	0,00
21	Immobilisations corporelles	0,00	0,00	0,00	0,00
22	Immobilisations reçues en affectation	0,00	0,00	0,00	0,00
23	Immobilisations en cours (2324)	0,00	0,00	0,00	0,00

Solde = (c + d) – (a + b) (5)

0,00

(1) Ouvrir une page par chapitre d'opération.

(2) Détailler les articles utilisés conformément au plan de comptes.

(3) Exceptionnellement, les comptes 20, 204, 21, 22 et 23 sont en recettes réelles en cas de réduction ou d'annulation de mandats donnant lieu à reversement.

(4) Sauf 165, 166 et 16449.

(5) Indiquer le signe algébrique.

(6) Le chapitre 204 « Subventions d'équipement versées » est un chapitre globalisé regroupant les comptes 204 et 2324.

III – VOTE DU BUDGET**SECTION D'INVESTISSEMENT – DETAIL DES OPERATIONS D'EQUIPEMENT**

(1) CHAPITRE DES OPERATIONS D'EQUIPEMENT N° : 027
LIBELLE :
NON COMPRIS DANS UNE AUTORISATION DE PROGRAMME

DEPENSES

Chap. / art. (2)	Libellé	Réalisations cumulées au 01/01/N	RAR N-1	Propositions nouvelles	Vote de l'assemblée
DEPENSES		2 880 095,25	a 0,00	0,00	b 0,00
20	Immobilisations incorporelles (sauf 204)	81 349,85	0,00	0,00	0,00
2031	Frais d'études	76 695,77	0,00	0,00	0,00
2033	Frais d'insertion	4 654,08	0,00	0,00	0,00
204	Subventions d'équipement versées (6)	0,00	0,00	0,00	0,00
21	Immobilisations corporelles	65 125,94	0,00	0,00	0,00
2111	Terrains nus	33 083,68	0,00	0,00	0,00
2152	Installations de voirie	31 889,77	0,00	0,00	0,00
2188	Autres immobilisations corporelles	152,49	0,00	0,00	0,00
22	Immobilisations reçues en affectation	0,00	0,00	0,00	0,00
23	Immobilisations en cours (sauf 2324)	2 733 619,46	0,00	0,00	0,00
2312	Agencements et aménagements de terrains	2 264 049,99	0,00	0,00	0,00
2313	Constructions	65 661,85	0,00	0,00	0,00
2315	Install., matériel et outill. technique	363 201,77	0,00	0,00	0,00
2318	Autres immo. corporelles en cours	4 364,09	0,00	0,00	0,00
238	Avances commandes immo corporelles	36 341,76	0,00	0,00	0,00

FINANCEMENT EXTERNE (pour information) (facultatif)

Chap. / art. (2)	Libellé	Réalisations cumulées affectées à l'opération au 01/01/N	RAR N-1	Propositions nouvelles	Vote de l'assemblée
TOTAL RECETTES AFFECTEES (3)		2 503 277,54	c 0,00	0,00	d 0,00
13	Subventions d'investissement (reçues) (sauf le 138)	2 503 277,54	0,00	0,00	0,00
1321	Subv. non transf. Etat, établ. nationaux	1 450 096,02	0,00	0,00	0,00
1322	Subv. non transf. Régions	728 466,69	0,00	0,00	0,00
1323	Subv. non transf. Départements	259 610,00	0,00	0,00	0,00
1328	Autres subventions d'équip. non transf.	65 104,83	0,00	0,00	0,00
16	Emprunts et dettes assimilées (4)	0,00	0,00	0,00	0,00
20	Immobilisations incorporelles (sauf le 204)	0,00	0,00	0,00	0,00
204	Subventions d'équipement versées (6)	0,00	0,00	0,00	0,00
21	Immobilisations corporelles	0,00	0,00	0,00	0,00
22	Immobilisations reçues en affectation	0,00	0,00	0,00	0,00
23	Immobilisations en cours (2324)	0,00	0,00	0,00	0,00

Solde = (c + d) – (a + b) (5)**0,00**

(1) Ouvrir une page par chapitre d'opération.

(2) Détailler les articles utilisés conformément au plan de comptes.

(3) Exceptionnellement, les comptes 20, 204, 21, 22 et 23 sont en recettes réelles en cas de réduction ou d'annulation de mandats donnant lieu à reversement.

(4) Sauf 165, 166 et 16449.

(5) Indiquer le signe algébrique.

(6) Le chapitre 204 « Subventions d'équipement versées » est un chapitre globalisé regroupant les comptes 204 et 2324.

III – VOTE DU BUDGET**SECTION D'INVESTISSEMENT – DETAIL DES OPERATIONS D'EQUIPEMENT**

(1) CHAPITRE DES OPERATIONS D'EQUIPEMENT N° : 030
LIBELLE :
NON COMPRIS DANS UNE AUTORISATION DE PROGRAMME

DEPENSES

Chap. / art. (2)	Libellé	Réalisations cumulées au 01/01/N	RAR N-1	Propositions nouvelles	Vote de l'assemblée
DEPENSES		4 199 189,20	a 0,00	0,00	b 0,00
20	Immobilisations incorporelles (sauf 204)	11 916,33	0,00	0,00	0,00
2033	Frais d'insertion	11 916,33	0,00	0,00	0,00
204	Subventions d'équipement versées (6)	0,00	0,00	0,00	0,00
21	Immobilisations corporelles	51 213,44	0,00	0,00	0,00
2128	Autres agencements et aménagements	18 421,25	0,00	0,00	0,00
2158	Autres inst., matériel, outil. techniques	27 549,25	0,00	0,00	0,00
2188	Autres immobilisations corporelles	5 242,94	0,00	0,00	0,00
22	Immobilisations reçues en affectation	0,00	0,00	0,00	0,00
23	Immobilisations en cours (sauf 2324)	4 136 059,43	0,00	0,00	0,00
2312	Agencements et aménagements de terrains	493 703,84	0,00	0,00	0,00
2313	Constructions	3 617 531,08	0,00	0,00	0,00
238	Avances commandes immo corporelles	24 824,51	0,00	0,00	0,00

FINANCEMENT EXTERNE (pour information) (facultatif)

Chap. / art. (2)	Libellé	Réalisations cumulées affectées à l'opération au 01/01/N	RAR N-1	Propositions nouvelles	Vote de l'assemblée
TOTAL RECETTES AFFECTEES (3)		976 862,40	c 0,00	0,00	d 0,00
13	Subventions d'investissement (reçues) (sauf le 138)	975 087,00	0,00	0,00	0,00
1322	Subv. non transf. Régions	261 375,00	0,00	0,00	0,00
1323	Subv. non transf. Départements	713 712,00	0,00	0,00	0,00
16	Emprunts et dettes assimilées (4)	0,00	0,00	0,00	0,00
20	Immobilisations incorporelles (sauf le 204)	0,00	0,00	0,00	0,00
204	Subventions d'équipement versées (6)	0,00	0,00	0,00	0,00
21	Immobilisations corporelles	0,00	0,00	0,00	0,00
22	Immobilisations reçues en affectation	0,00	0,00	0,00	0,00
23	Immobilisations en cours (2324)	1 775,40	0,00	0,00	0,00
2313	Constructions	1 775,40	0,00	0,00	0,00

Solde = (c + d) – (a + b) (5)	0,00
--------------------------------------	-------------

(1) Ouvrir une page par chapitre d'opération.

(2) Détailler les articles utilisés conformément au plan de comptes.

(3) Exceptionnellement, les comptes 20, 204, 21, 22 et 23 sont en recettes réelles en cas de réduction ou d'annulation de mandats donnant lieu à reversement.

(4) Sauf 165, 166 et 16449.

(5) Indiquer le signe algébrique.

(6) Le chapitre 204 « Subventions d'équipement versées » est un chapitre globalisé regroupant les comptes 204 et 2324.

III – VOTE DU BUDGET**SECTION D'INVESTISSEMENT – DETAIL DES OPERATIONS D'EQUIPEMENT**

(1) CHAPITRE DES OPERATIONS D'EQUIPEMENT N° : 031
LIBELLE :
NON COMPRIS DANS UNE AUTORISATION DE PROGRAMME

DEPENSES

Chap. / art. (2)	Libellé	Réalisations cumulées au 01/01/N	RAR N-1	Propositions nouvelles	Vote de l'assemblée
DEPENSES		300 529,42	a 0,00	0,00	b 0,00
20	Immobilisations incorporelles (sauf 204)	97 015,93	0,00	0,00	0,00
2031	Frais d'études	92 175,60	0,00	0,00	0,00
2033	Frais d'insertion	4 840,33	0,00	0,00	0,00
204	Subventions d'équipement versées (6)	0,00	0,00	0,00	0,00
21	Immobilisations corporelles	0,00	0,00	0,00	0,00
22	Immobilisations reçues en affectation	0,00	0,00	0,00	0,00
23	Immobilisations en cours (sauf 2324)	203 513,49	0,00	0,00	0,00
2313	Constructions	203 513,49	0,00	0,00	0,00

FINANCEMENT EXTERNE (pour information) (facultatif)

Chap. / art. (2)	Libellé	Réalisations cumulées affectées à l'opération au 01/01/N	RAR N-1	Propositions nouvelles	Vote de l'assemblée
TOTAL RECETTES AFFECTEES (3)		0,00	c 0,00	0,00	d 0,00
13	Subventions d'investissement (reçues) (sauf le 138)	0,00	0,00	0,00	0,00
16	Emprunts et dettes assimilées (4)	0,00	0,00	0,00	0,00
20	Immobilisations incorporelles (sauf le 204)	0,00	0,00	0,00	0,00
204	Subventions d'équipement versées (6)	0,00	0,00	0,00	0,00
21	Immobilisations corporelles	0,00	0,00	0,00	0,00
22	Immobilisations reçues en affectation	0,00	0,00	0,00	0,00
23	Immobilisations en cours (2324)	0,00	0,00	0,00	0,00

Solde = (c + d) – (a + b) (5)**0,00**

(1) Ouvrir une page par chapitre d'opération.

(2) Détailler les articles utilisés conformément au plan de comptes.

(3) Exceptionnellement, les comptes 20, 204, 21, 22 et 23 sont en recettes réelles en cas de réduction ou d'annulation de mandats donnant lieu à reversement.

(4) Sauf 165, 166 et 16449.

(5) Indiquer le signe algébrique.

(6) Le chapitre 204 « Subventions d'équipement versées » est un chapitre globalisé regroupant les comptes 204 et 2324.

III – VOTE DU BUDGET**SECTION D'INVESTISSEMENT – DETAIL DES OPERATIONS D'EQUIPEMENT**

(1) CHAPITRE DES OPERATIONS D'EQUIPEMENT N° : 032
LIBELLE :
NON COMPRIS DANS UNE AUTORISATION DE PROGRAMME

DEPENSES

Chap. / art. (2)	Libellé	Réalisations cumulées au 01/01/N	RAR N-1	Propositions nouvelles	Vote de l'assemblée
DEPENSES		2 654 061,05	a 0,00	0,00	b 0,00
20	Immobilisations incorporelles (sauf 204)	224 563,46	0,00	0,00	0,00
2031	Frais d'études	216 240,27	0,00	0,00	0,00
2033	Frais d'insertion	8 323,19	0,00	0,00	0,00
204	Subventions d'équipement versées (6)	0,00	0,00	0,00	0,00
21	Immobilisations corporelles	3 896,62	0,00	0,00	0,00
2111	Terrains nus	3 896,62	0,00	0,00	0,00
22	Immobilisations reçues en affectation	0,00	0,00	0,00	0,00
23	Immobilisations en cours (sauf 2324)	2 425 600,97	0,00	0,00	0,00
2312	Agencements et aménagements de terrains	92 861,75	0,00	0,00	0,00
2313	Constructions	2 332 739,22	0,00	0,00	0,00

FINANCEMENT EXTERNE (pour information) (facultatif)

Chap. / art. (2)	Libellé	Réalisations cumulées affectées à l'opération au 01/01/N	RAR N-1	Propositions nouvelles	Vote de l'assemblée
TOTAL RECETTES AFFECTEES (3)		591 837,00	c 0,00	0,00	d 0,00
13	Subventions d'investissement (reçues) (sauf le 138)	591 837,00	0,00	0,00	0,00
1322	Subv. non transf. Régions	137 500,00	0,00	0,00	0,00
1323	Subv. non transf. Départements	114 337,00	0,00	0,00	0,00
1326	Subv. non transf. Autres E.P.L.	340 000,00	0,00	0,00	0,00
16	Emprunts et dettes assimilées (4)	0,00	0,00	0,00	0,00
20	Immobilisations incorporelles (sauf le 204)	0,00	0,00	0,00	0,00
204	Subventions d'équipement versées (6)	0,00	0,00	0,00	0,00
21	Immobilisations corporelles	0,00	0,00	0,00	0,00
22	Immobilisations reçues en affectation	0,00	0,00	0,00	0,00
23	Immobilisations en cours (2324)	0,00	0,00	0,00	0,00

Solde = (c + d) – (a + b) (5)**0,00**

(1) Ouvrir une page par chapitre d'opération.

(2) Détailler les articles utilisés conformément au plan de comptes.

(3) Exceptionnellement, les comptes 20, 204, 21, 22 et 23 sont en recettes réelles en cas de réduction ou d'annulation de mandats donnant lieu à reversement.

(4) Sauf 165, 166 et 16449.

(5) Indiquer le signe algébrique.

(6) Le chapitre 204 « Subventions d'équipement versées » est un chapitre globalisé regroupant les comptes 204 et 2324.

III – VOTE DU BUDGET**SECTION D'INVESTISSEMENT – DETAIL DES OPERATIONS D'EQUIPEMENT**

(1) CHAPITRE DES OPERATIONS D'EQUIPEMENT N° : 033
LIBELLE :
NON COMPRIS DANS UNE AUTORISATION DE PROGRAMME

DEPENSES

Chap. / art. (2)	Libellé	Réalisations cumulées au 01/01/N	RAR N-1	Propositions nouvelles	Vote de l'assemblée
DEPENSES		107 521,11	a 0,00	0,00	b 0,00
20	Immobilisations incorporelles (sauf 204)	13 151,22	0,00	0,00	0,00
2031	Frais d'études	13 151,22	0,00	0,00	0,00
204	Subventions d'équipement versées (6)	0,00	0,00	0,00	0,00
21	Immobilisations corporelles	94 369,89	0,00	0,00	0,00
2111	Terrains nus	94 369,89	0,00	0,00	0,00
22	Immobilisations reçues en affectation	0,00	0,00	0,00	0,00
23	Immobilisations en cours (sauf 2324)	0,00	0,00	0,00	0,00

FINANCEMENT EXTERNE (pour information) (facultatif)

Chap. / art. (2)	Libellé	Réalisations cumulées affectées à l'opération au 01/01/N	RAR N-1	Propositions nouvelles	Vote de l'assemblée
TOTAL RECETTES AFFECTEES (3)		0,00	c 0,00	0,00	d 0,00
13	Subventions d'investissement (reçues) (sauf le 138)	0,00	0,00	0,00	0,00
16	Emprunts et dettes assimilées (4)	0,00	0,00	0,00	0,00
20	Immobilisations incorporelles (sauf le 204)	0,00	0,00	0,00	0,00
204	Subventions d'équipement versées (6)	0,00	0,00	0,00	0,00
21	Immobilisations corporelles	0,00	0,00	0,00	0,00
22	Immobilisations reçues en affectation	0,00	0,00	0,00	0,00
23	Immobilisations en cours (2324)	0,00	0,00	0,00	0,00

Solde = (c + d) – (a + b) (5)		0,00
--------------------------------------	--	-------------

(1) Ouvrir une page par chapitre d'opération.

(2) Détailler les articles utilisés conformément au plan de comptes.

(3) Exceptionnellement, les comptes 20, 204, 21, 22 et 23 sont en recettes réelles en cas de réduction ou d'annulation de mandats donnant lieu à reversement.

(4) Sauf 165, 166 et 16449.

(5) Indiquer le signe algébrique.

(6) Le chapitre 204 « Subventions d'équipement versées » est un chapitre globalisé regroupant les comptes 204 et 2324.

III – VOTE DU BUDGET**SECTION D'INVESTISSEMENT – DETAIL DES OPERATIONS D'EQUIPEMENT**

(1) CHAPITRE DES OPERATIONS D'EQUIPEMENT N° : 034
LIBELLE :
NON COMPRIS DANS UNE AUTORISATION DE PROGRAMME

DEPENSES

Chap. / art. (2)	Libellé	Réalisations cumulées au 01/01/N	RAR N-1	Propositions nouvelles	Vote de l'assemblée
DEPENSES		649 577,37	a 0,00	0,00	b 0,00
20	Immobilisations incorporelles (sauf 204)	43 435,10	0,00	0,00	0,00
2031	Frais d'études	43 327,46	0,00	0,00	0,00
2033	Frais d'insertion	107,64	0,00	0,00	0,00
204	Subventions d'équipement versées (6)	0,00	0,00	0,00	0,00
21	Immobilisations corporelles	1 532,06	0,00	0,00	0,00
2128	Autres agencements et aménagements	506,51	0,00	0,00	0,00
21538	Autres réseaux	1 025,55	0,00	0,00	0,00
22	Immobilisations reçues en affectation	0,00	0,00	0,00	0,00
23	Immobilisations en cours (sauf 2324)	604 610,21	0,00	0,00	0,00
2312	Agencements et aménagements de terrains	113 570,45	0,00	0,00	0,00
2315	Install., matériel et outill. technique	491 039,76	0,00	0,00	0,00

FINANCEMENT EXTERNE (pour information) (facultatif)

Chap. / art. (2)	Libellé	Réalisations cumulées affectées à l'opération au 01/01/N	RAR N-1	Propositions nouvelles	Vote de l'assemblée
TOTAL RECETTES AFFECTEES (3)		200 000,00	c 0,00	0,00	d 0,00
13	Subventions d'investissement (reçues) (sauf le 138)	200 000,00	0,00	0,00	0,00
1322	Subv. non transf. Régions	200 000,00	0,00	0,00	0,00
16	Emprunts et dettes assimilées (4)	0,00	0,00	0,00	0,00
20	Immobilisations incorporelles (sauf le 204)	0,00	0,00	0,00	0,00
204	Subventions d'équipement versées (6)	0,00	0,00	0,00	0,00
21	Immobilisations corporelles	0,00	0,00	0,00	0,00
22	Immobilisations reçues en affectation	0,00	0,00	0,00	0,00
23	Immobilisations en cours (2324)	0,00	0,00	0,00	0,00

Solde = (c + d) – (a + b) (5)**0,00**

(1) Ouvrir une page par chapitre d'opération.

(2) Détailler les articles utilisés conformément au plan de comptes.

(3) Exceptionnellement, les comptes 20, 204, 21, 22 et 23 sont en recettes réelles en cas de réduction ou d'annulation de mandats donnant lieu à reversement.

(4) Sauf 165, 166 et 16449.

(5) Indiquer le signe algébrique.

(6) Le chapitre 204 « Subventions d'équipement versées » est un chapitre globalisé regroupant les comptes 204 et 2324.

III – VOTE DU BUDGET**SECTION D'INVESTISSEMENT – DETAIL DES OPERATIONS D'EQUIPEMENT**

(1) CHAPITRE DES OPERATIONS D'EQUIPEMENT N° : 035
LIBELLE :
NON COMPRIS DANS UNE AUTORISATION DE PROGRAMME

DEPENSES

Chap. / art. (2)	Libellé	Réalisations cumulées au 01/01/N	RAR N-1	Propositions nouvelles	Vote de l'assemblée
DEPENSES		44 797,20	a 0,00	0,00	b 0,00
20	Immobilisations incorporelles (sauf 204)	44 797,20	0,00	0,00	0,00
2031	Frais d'études	44 797,20	0,00	0,00	0,00
204	Subventions d'équipement versées (6)	0,00	0,00	0,00	0,00
21	Immobilisations corporelles	0,00	0,00	0,00	0,00
22	Immobilisations reçues en affectation	0,00	0,00	0,00	0,00
23	Immobilisations en cours (sauf 2324)	0,00	0,00	0,00	0,00

FINANCEMENT EXTERNE (pour information) (facultatif)

Chap. / art. (2)	Libellé	Réalisations cumulées affectées à l'opération au 01/01/N	RAR N-1	Propositions nouvelles	Vote de l'assemblée
TOTAL RECETTES AFFECTEES (3)		0,00	c 0,00	0,00	d 0,00
13	Subventions d'investissement (reçues) (sauf le 138)	0,00	0,00	0,00	0,00
16	Emprunts et dettes assimilées (4)	0,00	0,00	0,00	0,00
20	Immobilisations incorporelles (sauf le 204)	0,00	0,00	0,00	0,00
204	Subventions d'équipement versées (6)	0,00	0,00	0,00	0,00
21	Immobilisations corporelles	0,00	0,00	0,00	0,00
22	Immobilisations reçues en affectation	0,00	0,00	0,00	0,00
23	Immobilisations en cours (2324)	0,00	0,00	0,00	0,00

Solde = (c + d) – (a + b) (5)**0,00**

(1) Ouvrir une page par chapitre d'opération.

(2) Détailler les articles utilisés conformément au plan de comptes.

(3) Exceptionnellement, les comptes 20, 204, 21, 22 et 23 sont en recettes réelles en cas de réduction ou d'annulation de mandats donnant lieu à reversement.

(4) Sauf 165, 166 et 16449.

(5) Indiquer le signe algébrique.

(6) Le chapitre 204 « Subventions d'équipement versées » est un chapitre globalisé regroupant les comptes 204 et 2324.

III – VOTE DU BUDGET**SECTION D'INVESTISSEMENT – DETAIL DES OPERATIONS D'EQUIPEMENT**

(1) CHAPITRE DES OPERATIONS D'EQUIPEMENT N° : 036
LIBELLE : ESPACE CULTUREL ET RESTRUT.DE LA SALLE POLYVALENTE
NON COMPRIS DANS UNE AUTORISATION DE PROGRAMME

DEPENSES

Chap. / art. (2)	Libellé	Réalisations cumulées au 01/01/N	RAR N-1	Propositions nouvelles	Vote de l'assemblée
DEPENSES		7 302 788,42	a 0,00	0,00	b 0,00
20	Immobilisations incorporelles (sauf 204)	798 115,16	0,00	0,00	0,00
2031	Frais d'études	798 115,16	0,00	0,00	0,00
204	Subventions d'équipement versées (6)	0,00	0,00	0,00	0,00
21	Immobilisations corporelles	230 104,40	0,00	0,00	0,00
2111	Terrains nus	67 974,13	0,00	0,00	0,00
21351	Bâtiments publics	2 669,23	0,00	0,00	0,00
21838	Autre matériel informatique	3 306,19	0,00	0,00	0,00
21848	Autres matériels de bureau et mobiliers	12 550,47	0,00	0,00	0,00
2188	Autres immobilisations corporelles	143 604,38	0,00	0,00	0,00
22	Immobilisations reçues en affectation	0,00	0,00	0,00	0,00
23	Immobilisations en cours (sauf 2324)	6 274 568,86	0,00	0,00	0,00
2312	Agencements et aménagements de terrains	28 219,94	0,00	0,00	0,00
2313	Constructions	6 230 828,37	0,00	0,00	0,00
238	Avances commandes immo corporelles	15 520,55	0,00	0,00	0,00

FINANCEMENT EXTERNE (pour information) (facultatif)

Chap. / art. (2)	Libellé	Réalisations cumulées affectées à l'opération au 01/01/N	RAR N-1	Propositions nouvelles	Vote de l'assemblée
TOTAL RECETTES AFFECTEES (3)		1 706 800,00	c 0,00	0,00	d 0,00
13	Subventions d'investissement (reçues) (sauf le 138)	1 706 800,00	0,00	0,00	0,00
1321	Subv. non transf. Etat, établ. nationaux	350 000,00	0,00	0,00	0,00
1322	Subv. non transf. Régions	581 600,00	0,00	0,00	0,00
1323	Subv. non transf. Départements	775 200,00	0,00	0,00	0,00
16	Emprunts et dettes assimilées (4)	0,00	0,00	0,00	0,00
20	Immobilisations incorporelles (sauf le 204)	0,00	0,00	0,00	0,00
204	Subventions d'équipement versées (6)	0,00	0,00	0,00	0,00
21	Immobilisations corporelles	0,00	0,00	0,00	0,00
22	Immobilisations reçues en affectation	0,00	0,00	0,00	0,00
23	Immobilisations en cours (2324)	0,00	0,00	0,00	0,00

Solde = (c + d) – (a + b) (5)**0,00**

(1) Ouvrir une page par chapitre d'opération.

(2) Détailler les articles utilisés conformément au plan de comptes.

(3) Exceptionnellement, les comptes 20, 204, 21, 22 et 23 sont en recettes réelles en cas de réduction ou d'annulation de mandats donnant lieu à reversement.

(4) Sauf 165, 166 et 16449.

(5) Indiquer le signe algébrique.

(6) Le chapitre 204 « Subventions d'équipement versées » est un chapitre globalisé regroupant les comptes 204 et 2324.

III – VOTE DU BUDGET**SECTION D'INVESTISSEMENT – DETAIL DES OPERATIONS D'EQUIPEMENT**

(1) CHAPITRE DES OPERATIONS D'EQUIPEMENT N° : 037
LIBELLE :
NON COMPRIS DANS UNE AUTORISATION DE PROGRAMME

DEPENSES

Chap. / art. (2)	Libellé	Réalisations cumulées au 01/01/N	RAR N-1	Propositions nouvelles	Vote de l'assemblée
DEPENSES		2 212 294,32	a 0,00	0,00	b 0,00
20	Immobilisations incorporelles (sauf 204)	0,00	0,00	0,00	0,00
204	Subventions d'équipement versées (6)	0,00	0,00	0,00	0,00
21	Immobilisations corporelles	3 895,80	0,00	0,00	0,00
2128	Autres agencements et aménagements	1 276,80	0,00	0,00	0,00
21533	Réseaux câblés	2 619,00	0,00	0,00	0,00
22	Immobilisations reçues en affectation	0,00	0,00	0,00	0,00
23	Immobilisations en cours (sauf 2324)	2 208 398,52	0,00	0,00	0,00
2313	Constructions	806 132,75	0,00	0,00	0,00
2315	Install., matériel et outill. technique	1 402 265,77	0,00	0,00	0,00

FINANCEMENT EXTERNE (pour information) (facultatif)

Chap. / art. (2)	Libellé	Réalisations cumulées affectées à l'opération au 01/01/N	RAR N-1	Propositions nouvelles	Vote de l'assemblée
TOTAL RECETTES AFFECTEES (3)		937 983,67	c 0,00	0,00	d 0,00
13	Subventions d'investissement (reçues) (sauf le 138)	937 983,67	0,00	0,00	0,00
1321	Subv. non transf. Etat, établ. nationaux	294 297,77	0,00	0,00	0,00
1322	Subv. non transf. Régions	388 000,00	0,00	0,00	0,00
1323	Subv. non transf. Départements	131 685,90	0,00	0,00	0,00
1328	Autres subventions d'équip. non transf.	124 000,00	0,00	0,00	0,00
16	Emprunts et dettes assimilées (4)	0,00	0,00	0,00	0,00
20	Immobilisations incorporelles (sauf le 204)	0,00	0,00	0,00	0,00
204	Subventions d'équipement versées (6)	0,00	0,00	0,00	0,00
21	Immobilisations corporelles	0,00	0,00	0,00	0,00
22	Immobilisations reçues en affectation	0,00	0,00	0,00	0,00
23	Immobilisations en cours (2324)	0,00	0,00	0,00	0,00

Solde = (c + d) – (a + b) (5)**0,00**

(1) Ouvrir une page par chapitre d'opération.

(2) Détailler les articles utilisés conformément au plan de comptes.

(3) Exceptionnellement, les comptes 20, 204, 21, 22 et 23 sont en recettes réelles en cas de réduction ou d'annulation de mandats donnant lieu à reversement.

(4) Sauf 165, 166 et 16449.

(5) Indiquer le signe algébrique.

(6) Le chapitre 204 « Subventions d'équipement versées » est un chapitre globalisé regroupant les comptes 204 et 2324.

III – VOTE DU BUDGET**SECTION D'INVESTISSEMENT – DETAIL DES OPERATIONS D'EQUIPEMENT**

(1) CHAPITRE DES OPERATIONS D'EQUIPEMENT N° : 038
LIBELLE :
NON COMPRIS DANS UNE AUTORISATION DE PROGRAMME

DEPENSES

Chap. / art. (2)	Libellé	Réalisations cumulées au 01/01/N	RAR N-1	Propositions nouvelles	Vote de l'assemblée
DEPENSES		12 973,20	a 0,00	0,00	b 0,00
20	Immobilisations incorporelles (sauf 204)	12 973,20	0,00	0,00	0,00
2031	Frais d'études	12 973,20	0,00	0,00	0,00
204	Subventions d'équipement versées (6)	0,00	0,00	0,00	0,00
21	Immobilisations corporelles	0,00	0,00	0,00	0,00
22	Immobilisations reçues en affectation	0,00	0,00	0,00	0,00
23	Immobilisations en cours (sauf 2324)	0,00	0,00	0,00	0,00

FINANCEMENT EXTERNE (pour information) (facultatif)

Chap. / art. (2)	Libellé	Réalisations cumulées affectées à l'opération au 01/01/N	RAR N-1	Propositions nouvelles	Vote de l'assemblée
TOTAL RECETTES AFFECTEES (3)		0,00	c 0,00	0,00	d 0,00
13	Subventions d'investissement (reçues) (sauf le 138)	0,00	0,00	0,00	0,00
16	Emprunts et dettes assimilées (4)	0,00	0,00	0,00	0,00
20	Immobilisations incorporelles (sauf le 204)	0,00	0,00	0,00	0,00
204	Subventions d'équipement versées (6)	0,00	0,00	0,00	0,00
21	Immobilisations corporelles	0,00	0,00	0,00	0,00
22	Immobilisations reçues en affectation	0,00	0,00	0,00	0,00
23	Immobilisations en cours (2324)	0,00	0,00	0,00	0,00

Solde = (c + d) – (a + b) (5)	0,00
--------------------------------------	-------------

(1) Ouvrir une page par chapitre d'opération.

(2) Détailler les articles utilisés conformément au plan de comptes.

(3) Exceptionnellement, les comptes 20, 204, 21, 22 et 23 sont en recettes réelles en cas de réduction ou d'annulation de mandats donnant lieu à reversement.

(4) Sauf 165, 166 et 16449.

(5) Indiquer le signe algébrique.

(6) Le chapitre 204 « Subventions d'équipement versées » est un chapitre globalisé regroupant les comptes 204 et 2324.

III – VOTE DU BUDGET**SECTION D'INVESTISSEMENT – DETAIL DES OPERATIONS D'EQUIPEMENT**

(1) CHAPITRE DES OPERATIONS D'EQUIPEMENT N° : 039
LIBELLE :
NON COMPRIS DANS UNE AUTORISATION DE PROGRAMME

DEPENSES

Chap. / art. (2)	Libellé	Réalisations cumulées au 01/01/N	RAR N-1	Propositions nouvelles	Vote de l'assemblée
DEPENSES		292 840,88	a 0,00	0,00	b 0,00
20	Immobilisations incorporelles (sauf 204)	30 444,00	0,00	0,00	0,00
2031	Frais d'études	30 444,00	0,00	0,00	0,00
204	Subventions d'équipement versées (6)	0,00	0,00	0,00	0,00
21	Immobilisations corporelles	25 061,36	0,00	0,00	0,00
2128	Autres agencements et aménagements	25 061,36	0,00	0,00	0,00
22	Immobilisations reçues en affectation	0,00	0,00	0,00	0,00
23	Immobilisations en cours (sauf 2324)	237 335,52	0,00	0,00	0,00
2312	Agencements et aménagements de terrains	237 335,52	0,00	0,00	0,00

FINANCEMENT EXTERNE (pour information) (facultatif)

Chap. / art. (2)	Libellé	Réalisations cumulées affectées à l'opération au 01/01/N	RAR N-1	Propositions nouvelles	Vote de l'assemblée
TOTAL RECETTES AFFECTEES (3)		4 608,00	c 0,00	0,00	d 0,00
13	Subventions d'investissement (reçues) (sauf le 138)	0,00	0,00	0,00	0,00
16	Emprunts et dettes assimilées (4)	0,00	0,00	0,00	0,00
20	Immobilisations incorporelles (sauf le 204)	0,00	0,00	0,00	0,00
204	Subventions d'équipement versées (6)	0,00	0,00	0,00	0,00
21	Immobilisations corporelles	0,00	0,00	0,00	0,00
22	Immobilisations reçues en affectation	0,00	0,00	0,00	0,00
23	Immobilisations en cours (2324)	4 608,00	0,00	0,00	0,00
2312	Agencements et aménagements de terrains	4 608,00	0,00	0,00	0,00

Solde = (c + d) – (a + b) (5)**0,00**

(1) Ouvrir une page par chapitre d'opération.

(2) Détailler les articles utilisés conformément au plan de comptes.

(3) Exceptionnellement, les comptes 20, 204, 21, 22 et 23 sont en recettes réelles en cas de réduction ou d'annulation de mandats donnant lieu à reversement.

(4) Sauf 165, 166 et 16449.

(5) Indiquer le signe algébrique.

(6) Le chapitre 204 « Subventions d'équipement versées » est un chapitre globalisé regroupant les comptes 204 et 2324.

III – VOTE DU BUDGET**SECTION D'INVESTISSEMENT – DETAIL DES OPERATIONS D'EQUIPEMENT**

(1) CHAPITRE DES OPERATIONS D'EQUIPEMENT N° : 045
LIBELLE :
NON COMPRIS DANS UNE AUTORISATION DE PROGRAMME

DEPENSES

Chap. / art. (2)	Libellé	Réalisations cumulées au 01/01/N	RAR N-1	Propositions nouvelles	Vote de l'assemblée
DEPENSES		14 640,00	a 0,00	0,00	b 0,00
20	Immobilisations incorporelles (sauf 204)	14 640,00	0,00	0,00	0,00
2031	Frais d'études	14 640,00	0,00	0,00	0,00
204	Subventions d'équipement versées (6)	0,00	0,00	0,00	0,00
21	Immobilisations corporelles	0,00	0,00	0,00	0,00
22	Immobilisations reçues en affectation	0,00	0,00	0,00	0,00
23	Immobilisations en cours (sauf 2324)	0,00	0,00	0,00	0,00

FINANCEMENT EXTERNE (pour information) (facultatif)

Chap. / art. (2)	Libellé	Réalisations cumulées affectées à l'opération au 01/01/N	RAR N-1	Propositions nouvelles	Vote de l'assemblée
TOTAL RECETTES AFFECTEES (3)		0,00	c 0,00	0,00	d 0,00
13	Subventions d'investissement (reçues) (sauf le 138)	0,00	0,00	0,00	0,00
16	Emprunts et dettes assimilées (4)	0,00	0,00	0,00	0,00
20	Immobilisations incorporelles (sauf le 204)	0,00	0,00	0,00	0,00
204	Subventions d'équipement versées (6)	0,00	0,00	0,00	0,00
21	Immobilisations corporelles	0,00	0,00	0,00	0,00
22	Immobilisations reçues en affectation	0,00	0,00	0,00	0,00
23	Immobilisations en cours (2324)	0,00	0,00	0,00	0,00

Solde = (c + d) – (a + b) (5)	0,00
--------------------------------------	-------------

(1) Ouvrir une page par chapitre d'opération.

(2) Détailler les articles utilisés conformément au plan de comptes.

(3) Exceptionnellement, les comptes 20, 204, 21, 22 et 23 sont en recettes réelles en cas de réduction ou d'annulation de mandats donnant lieu à reversement.

(4) Sauf 165, 166 et 16449.

(5) Indiquer le signe algébrique.

(6) Le chapitre 204 « Subventions d'équipement versées » est un chapitre globalisé regroupant les comptes 204 et 2324.

III – VOTE DU BUDGET**SECTION D'INVESTISSEMENT – DETAIL DES OPERATIONS D'EQUIPEMENT**

(1) CHAPITRE DES OPERATIONS D'EQUIPEMENT N° : 046
LIBELLE :
NON COMPRIS DANS UNE AUTORISATION DE PROGRAMME

DEPENSES

Chap. / art. (2)	Libellé	Réalisations cumulées au 01/01/N	RAR N-1	Propositions nouvelles	Vote de l'assemblée
DEPENSES		33 813,60	a 0,00	0,00	b 0,00
20	Immobilisations incorporelles (sauf 204)	33 813,60	0,00	0,00	0,00
2031	Frais d'études	33 813,60	0,00	0,00	0,00
204	Subventions d'équipement versées (6)	0,00	0,00	0,00	0,00
21	Immobilisations corporelles	0,00	0,00	0,00	0,00
22	Immobilisations reçues en affectation	0,00	0,00	0,00	0,00
23	Immobilisations en cours (sauf 2324)	0,00	0,00	0,00	0,00

FINANCEMENT EXTERNE (pour information) (facultatif)

Chap. / art. (2)	Libellé	Réalisations cumulées affectées à l'opération au 01/01/N	RAR N-1	Propositions nouvelles	Vote de l'assemblée
TOTAL RECETTES AFFECTEES (3)		0,00	c 0,00	0,00	d 0,00
13	Subventions d'investissement (reçues) (sauf le 138)	0,00	0,00	0,00	0,00
16	Emprunts et dettes assimilées (4)	0,00	0,00	0,00	0,00
20	Immobilisations incorporelles (sauf le 204)	0,00	0,00	0,00	0,00
204	Subventions d'équipement versées (6)	0,00	0,00	0,00	0,00
21	Immobilisations corporelles	0,00	0,00	0,00	0,00
22	Immobilisations reçues en affectation	0,00	0,00	0,00	0,00
23	Immobilisations en cours (2324)	0,00	0,00	0,00	0,00

Solde = (c + d) – (a + b) (5)**0,00**

(1) Ouvrir une page par chapitre d'opération.

(2) Détailler les articles utilisés conformément au plan de comptes.

(3) Exceptionnellement, les comptes 20, 204, 21, 22 et 23 sont en recettes réelles en cas de réduction ou d'annulation de mandats donnant lieu à reversement.

(4) Sauf 165, 166 et 16449.

(5) Indiquer le signe algébrique.

(6) Le chapitre 204 « Subventions d'équipement versées » est un chapitre globalisé regroupant les comptes 204 et 2324.

III – VOTE DU BUDGET**SECTION D'INVESTISSEMENT – DETAIL DES OPERATIONS D'EQUIPEMENT**

(1) CHAPITRE DES OPERATIONS D'EQUIPEMENT N° : 047
LIBELLE :
NON COMPRIS DANS UNE AUTORISATION DE PROGRAMME

DEPENSES

Chap. / art. (2)	Libellé	Réalisations cumulées au 01/01/N	RAR N-1	Propositions nouvelles	Vote de l'assemblée
DEPENSES		22 410,00	a 0,00	0,00	b 0,00
20	Immobilisations incorporelles (sauf 204)	22 410,00	0,00	0,00	0,00
2031	Frais d'études	22 410,00	0,00	0,00	0,00
204	Subventions d'équipement versées (6)	0,00	0,00	0,00	0,00
21	Immobilisations corporelles	0,00	0,00	0,00	0,00
22	Immobilisations reçues en affectation	0,00	0,00	0,00	0,00
23	Immobilisations en cours (sauf 2324)	0,00	0,00	0,00	0,00

FINANCEMENT EXTERNE (pour information) (facultatif)

Chap. / art. (2)	Libellé	Réalisations cumulées affectées à l'opération au 01/01/N	RAR N-1	Propositions nouvelles	Vote de l'assemblée
TOTAL RECETTES AFFECTEES (3)		0,00	c 0,00	0,00	d 0,00
13	Subventions d'investissement (reçues) (sauf le 138)	0,00	0,00	0,00	0,00
16	Emprunts et dettes assimilées (4)	0,00	0,00	0,00	0,00
20	Immobilisations incorporelles (sauf le 204)	0,00	0,00	0,00	0,00
204	Subventions d'équipement versées (6)	0,00	0,00	0,00	0,00
21	Immobilisations corporelles	0,00	0,00	0,00	0,00
22	Immobilisations reçues en affectation	0,00	0,00	0,00	0,00
23	Immobilisations en cours (2324)	0,00	0,00	0,00	0,00

Solde = (c + d) – (a + b) (5)	0,00
--------------------------------------	-------------

(1) Ouvrir une page par chapitre d'opération.

(2) Détailler les articles utilisés conformément au plan de comptes.

(3) Exceptionnellement, les comptes 20, 204, 21, 22 et 23 sont en recettes réelles en cas de réduction ou d'annulation de mandats donnant lieu à reversement.

(4) Sauf 165, 166 et 16449.

(5) Indiquer le signe algébrique.

(6) Le chapitre 204 « Subventions d'équipement versées » est un chapitre globalisé regroupant les comptes 204 et 2324.

III – VOTE DU BUDGET**SECTION D'INVESTISSEMENT – DETAIL DES OPERATIONS D'EQUIPEMENT**

(1) CHAPITRE DES OPERATIONS D'EQUIPEMENT N° : 048
LIBELLE :
NON COMPRIS DANS UNE AUTORISATION DE PROGRAMME

DEPENSES

Chap. / art. (2)	Libellé	Réalisations cumulées au 01/01/N	RAR N-1	Propositions nouvelles	Vote de l'assemblée
DEPENSES		182 032,28	a	0,00	b
20	Immobilisations incorporelles (sauf 204)	0,00	0,00	0,00	0,00
204	Subventions d'équipement versées (6)	0,00	0,00	0,00	0,00
21	Immobilisations corporelles	70 125,60	0,00	0,00	0,00
21351	Bâtiments publics	70 125,60	0,00	0,00	0,00
22	Immobilisations reçues en affectation	0,00	0,00	0,00	0,00
23	Immobilisations en cours (sauf 2324)	111 906,68	0,00	0,00	0,00
2312	Agencements et aménagements de terrains	111 906,68	0,00	0,00	0,00

FINANCEMENT EXTERNE (pour information) (facultatif)

Chap. / art. (2)	Libellé	Réalisations cumulées affectées à l'opération au 01/01/N	RAR N-1	Propositions nouvelles	Vote de l'assemblée
TOTAL RECETTES AFFECTEES (3)		44 300,00	c	0,00	d
13	Subventions d'investissement (reçues) (sauf le 138)	44 300,00	0,00	0,00	0,00
1322	Subv. non transf. Régions	44 300,00	0,00	0,00	0,00
16	Emprunts et dettes assimilées (4)	0,00	0,00	0,00	0,00
20	Immobilisations incorporelles (sauf le 204)	0,00	0,00	0,00	0,00
204	Subventions d'équipement versées (6)	0,00	0,00	0,00	0,00
21	Immobilisations corporelles	0,00	0,00	0,00	0,00
22	Immobilisations reçues en affectation	0,00	0,00	0,00	0,00
23	Immobilisations en cours (2324)	0,00	0,00	0,00	0,00

Solde = (c + d) – (a + b) (5)				0,00
--------------------------------------	--	--	--	-------------

(1) Ouvrir une page par chapitre d'opération.

(2) Détailler les articles utilisés conformément au plan de comptes.

(3) Exceptionnellement, les comptes 20, 204, 21, 22 et 23 sont en recettes réelles en cas de réduction ou d'annulation de mandats donnant lieu à reversement.

(4) Sauf 165, 166 et 16449.

(5) Indiquer le signe algébrique.

(6) Le chapitre 204 « Subventions d'équipement versées » est un chapitre globalisé regroupant les comptes 204 et 2324.



III – VOTE DU BUDGET

SECTION D'INVESTISSEMENT – RECETTES – DETAIL PAR ARTICLE

Chap. / art. (1)		Pour mémoire, budget précédent (2)	RAR N-1	Propositions nouvelles	Vote de l'assemblée	TOTAL (RAR N-1 + Vote)
			I		II	III = I + II
TOTAL		13 072 807,25	0,00	13 272 527,00	13 272 527,00	13 272 527,00
018	RSA	0,00	0,00	0,00	0,00	0,00
13	Subventions d'investissement (hors 138)	1 649 740,25	0,00	1 391 680,00	1 391 680,00	1 391 680,00
13151	Subv. transf. GFP de rattachement	1 000,00	0,00	0,00	0,00	0,00
1321	Subv. non transf. Etat, établ. nationaux	1 045 326,25	0,00	1 007 380,00	1 007 380,00	1 007 380,00
1322	Subv. non transf. Régions	44 300,00	0,00	0,00	0,00	0,00
1323	Subv. non transf. Départements	559 114,00	0,00	64 300,00	64 300,00	64 300,00
1326	Subv. non transf. Autres E.P.L.	0,00	0,00	0,00	0,00	0,00
1328	Autres subventions d'équip. non transf.	0,00	0,00	320 000,00	320 000,00	320 000,00
16	Emprunts et dettes assimilées (hors 1688 non budgétaire) (3)	1 257 832,00	0,00	4 443 846,00	4 443 846,00	4 443 846,00
1641	Emprunts en euros	1 257 832,00	0,00	4 443 846,00	4 443 846,00	4 443 846,00
20	Immobilisations incorporelles (sauf 204) (4)	0,00	0,00	0,00	0,00	0,00
204	Subventions d'équipement versées (4) (10)	0,00	0,00	0,00	0,00	0,00
21	Immobilisations corporelles (4)	0,00	0,00	0,00	0,00	0,00
22	Immobilisations reçues en affectation (4)	0,00	0,00	0,00	0,00	0,00
23	Immobilisations en cours (sauf 2324) (4)	0,00	0,00	0,00	0,00	0,00
2312	Agencements et aménagements de terrains	0,00	0,00	0,00	0,00	0,00
2313	Constructions	0,00	0,00	0,00	0,00	0,00
Total des recettes d'équipement		2 907 572,25	0,00	5 835 526,00	5 835 526,00	5 835 526,00
10	Dotations, fonds divers et réserves (sauf 1068)	1 058 212,00	0,00	900 000,00	900 000,00	900 000,00
10222	FCTVA	376 000,00	0,00	700 000,00	700 000,00	700 000,00
10226	Taxe d'aménagement	682 212,00	0,00	200 000,00	200 000,00	200 000,00
138	Autres subventions invest. non transf.	0,00	0,00	0,00	0,00	0,00
1384	Subv non transf. Communes	0,00	0,00	0,00	0,00	0,00
16	Emprunts et dettes assimilées (16449, 165 et 166)	4 005 000,00	0,00	4 005 000,00	4 005 000,00	4 005 000,00
16449	Opérations de tirage ligne trésorerie	4 000 000,00	0,00	4 000 000,00	4 000 000,00	4 000 000,00
165	Dépôts et cautionnements reçus	5 000,00	0,00	5 000,00	5 000,00	5 000,00
18	Cpte de liaison : affectation (BA,régie)	0,00	0,00	0,00	0,00	0,00
26	Participations et créances rattachées	0,00	0,00	0,00	0,00	0,00
27	Autres immobilisations financières	5 000,00	0,00	5 000,00	5 000,00	5 000,00
2764	Créances/particuliers, pers. droit privé	5 000,00	0,00	5 000,00	5 000,00	5 000,00
024	Produits des cessions d'immobilisations	350 000,00	0,00	310 000,00	310 000,00	310 000,00
Total des recettes financières		5 418 212,00	0,00	5 220 000,00	5 220 000,00	5 220 000,00
45	Chapitres d'opérations pour compte de tiers (5)	46 745,00	0,00	0,00	0,00	0,00
Total des recettes réelles		8 372 529,25	0,00	11 055 526,00	11 055 526,00	11 055 526,00
021	Virement de la section de fonctionnement	3 730 520,00		1 637 001,00	1 637 001,00	1 637 001,00
040	Opérations ordre transf. entre sections (6) (7) (8)	969 758,00		580 000,00	580 000,00	580 000,00

Envoyé en préfecture le 21/12/2023
 Reçu en préfecture le 21/12/2023
 Publié le 21/12/2023
 ID : 045-214502858-20231218-DELIB2023457-BF

Chap. / art. (1)		Pour mémoire, budget précédent (2)	RAR N-1	Propositions nouvelles	Vote	Publié le	Assemblée
			I		II	TOTAL (RAR N-1 + Vote)	
						III = I + II	
28031	Frais d'études	30 000,00		0,00	0,00	0,00	
28041512	Subv. Grpt : Bâtiments, installations	389 758,00		61 000,00	61 000,00	61 000,00	
28046	Attributions compensation investissement	230 000,00		350 000,00	350 000,00	350 000,00	
2805	Licences, logiciels, droits similaires	50 000,00		0,00	0,00	0,00	
2815731	Matériel roulant	3 000,00		0,00	0,00	0,00	
2815738	Autre matériel et outillage de voirie	15 000,00		0,00	0,00	0,00	
281578	Autre matériel technique	0,00		2 000,00	2 000,00	2 000,00	
28158	Autres inst.,matériel,outil. techniques	20 000,00		0,00	0,00	0,00	
281828	Autres matériels de transport	40 000,00		0,00	0,00	0,00	
281838	Autre matériel informatique	80 000,00		132 000,00	132 000,00	132 000,00	
281848	Autres matériels de bureau et mobiliers	30 000,00		0,00	0,00	0,00	
28188	Autres immo. corporelles	82 000,00		35 000,00	35 000,00	35 000,00	
041	Opérations patrimoniales (9)	0,00		0,00	0,00	0,00	
Total des recettes d'ordre		4 700 278,00		2 217 001,00	2 217 001,00	2 217 001,00	

(1) Détailler les articles utilisés conformément au plan de comptes.

(2) Voir état I-B pour le contenu du budget précédent.

(3) Sauf 165, 166 et 16449.

(4) Exceptionnellement, les comptes 20, 204, 21, 22 et 23 sont en recettes réelles en cas de réduction ou d'annulation de mandats donnant lieu à reversement.

(5) Voir l'annexe IV-B5 pour le détail des opérations pour compte de tiers.

(6) Cf. définition du chapitre des opérations d'ordre (RI 040 = DF 042).

(7) Les comptes 15, 29, 39, 49 et 59 peuvent figurer dans le détail du chapitre si la collectivité a opté pour le régime des provisions budgétaires, conformément aux dispositions législatives et réglementaires applicables.

(8) Aucune prévision budgétaire ne doit figurer à l'article 192 (cf. chapitre 024 « produit des cessions d'immobilisations »).

(9) Cf. définition du chapitre des opérations d'ordre (DI 041 = RI 041).

(10) Le chapitre 204 « Subventions d'équipement versées » est un chapitre globalisé regroupant les comptes 204 et 2324.



III – VOTE DU BUDGET

SECTION DE FONCTIONNEMENT – VUE D'ENSEMBLE – AE NOUVELLES ET CREDITS DE L'EXERCICE

DEPENSES

Chap.	Libellé	Pour mémoire, budget précédent (1)	RAR N-1 I	Vote de l'assemblée sur les AE lors de la séance budgétaire (2)	Propositions nouvelles	Vote de l'assemblée II	Pour information, dépenses gérées dans le cadre d'une AE	Pour information, dépenses gérées hors AE	TOTAL (RAR N-1 + Vote) III = I + II
TOTAL		26 702 558,00	0,00	0,00	24 793 196,00	24 793 196,00	0,00	24 793 196,00	24 793 196,00
011	Charges à caractère général (3)	5 387 710,00	0,00	0,00	5 226 365,00	5 226 365,00	0,00	5 226 365,00	5 226 365,00
012	Charges de personnel et frais assimilés (3)	14 000 000,00	0,00		14 700 000,00	14 700 000,00		14 700 000,00	14 700 000,00
014	Atténuations de produits	16 000,00	0,00		155 000,00	155 000,00		155 000,00	155 000,00
016	APA	0,00	0,00	0,00	0,00	0,00	0,00	0,00	0,00
017	RSA / Régularisations de RMI	0,00	0,00	0,00	0,00	0,00	0,00	0,00	0,00
65	Autres charges de gestion courante (sauf 6586) (3)	2 325 710,00	0,00	0,00	2 240 730,00	2 240 730,00	0,00	2 240 730,00	2 240 730,00
6586	Frais fonctionnement des groupes d'élus	0,00	0,00		0,00	0,00		0,00	0,00
Total des dépenses de gestion des services		21 729 420,00	0,00	0,00	22 322 095,00	22 322 095,00	0,00	22 322 095,00	22 322 095,00
66	Charges financières	241 000,00	0,00		250 000,00	250 000,00		250 000,00	250 000,00
67	Charges spécifiques (3)	31 860,00	0,00		4 100,00	4 100,00		4 100,00	4 100,00
68	Dotations aux provisions, dépréciations (semi-budgétaires) (3)	0,00			0,00	0,00		0,00	0,00
022	Dépenses imprévues (dans le cadre d'une AE)			0,00					
Total des dépenses financières		272 860,00	0,00	0,00	254 100,00	254 100,00		254 100,00	254 100,00
Total des dépenses réelles		22 002 280,00	0,00	0,00	22 576 195,00	22 576 195,00	0,00	22 576 195,00	22 576 195,00
023	Virement à la section d'investissement	3 730 520,00			1 637 001,00	1 637 001,00		1 637 001,00	1 637 001,00
042	Opérations ordre transf. entre sections (4)	969 758,00			580 000,00	580 000,00		580 000,00	580 000,00
043	Opérations ordre intérieur de la section	0,00			0,00	0,00		0,00	0,00
Total des dépenses d'ordre		4 700 278,00			2 217 001,00	2 217 001,00		2 217 001,00	2 217 001,00

D002 Résultat reporté ou anticipé (5)

0,00

Total des dépenses de fonctionnement cumulées

24 793 196,00

(1) Voir état I-B pour le contenu du budget précédent.

(2) Il s'agit des AE nouvelles qui sont votées lors de la séance d'adoption du budget. Cela concerne les AE relatives à de nouveaux engagements pluriannuels mais également les AE modifiant un stock d'AE existant.

(3) Hors dépenses imputées aux chapitres 016 et 017.

(4) Les comptes 68 peuvent figurer dans le détail du chapitre si la collectivité a opté pour le régime des provisions budgétaires, conformément aux dispositions législatives et réglementaires applicables.

(5) Inscrire en cas de reprise des résultats de l'exercice précédent (après vote du compte administratif) ou si reprise anticipée des résultats.

Envoyé en préfecture le 21/12/2023

Reçu en préfecture le 21/12/2023

Publié le



ID : 045-214502858-20231218-DELIB2023457-BF

III – VOTE DU BUDGET

SECTION DE FONCTIONNEMENT – VUE D'ENSEMBLE

III

B

RECETTES

Chap.	Libellé	Pour mémoire, budget précédent (1)	RAR N-1 I	Propositions nouvelles	Vote de l'assemblée II	Total (RAR N-1 + Vote) III = I + II
TOTAL		24 649 814,43	0,00	24 793 196,00	24 793 196,00	24 793 196,00
013	Atténuations de charges (2)	37 538,00	0,00	41 538,00	41 538,00	41 538,00
016	APA	0,00	0,00	0,00	0,00	0,00
017	RSA / Régularisations de RMI	0,00	0,00	0,00	0,00	0,00
70	Prod. services, domaine, ventes diverses	2 023 084,00	0,00	2 122 995,00	2 122 995,00	2 122 995,00
73	Impôts et taxes (sauf 731)	5 854 617,00	0,00	5 854 617,00	5 854 617,00	5 854 617,00
731	Fiscalité locale	12 488 485,00	0,00	13 082 800,00	13 082 800,00	13 082 800,00
74	Dotations et participations (2)	3 758 279,00	0,00	3 564 946,00	3 564 946,00	3 564 946,00
75	Autres produits de gestion courante (2)	487 811,43	0,00	126 300,00	126 300,00	126 300,00
Total des recettes de gestion des services		24 649 814,43	0,00	24 793 196,00	24 793 196,00	24 793 196,00
76	Produits financiers	0,00	0,00	0,00	0,00	0,00
77	Produits spécifiques (2)	0,00	0,00	0,00	0,00	0,00
78	Reprises amort., dépréciations, prov. (semi-budgétaires) (2)	0,00		0,00	0,00	0,00
Total des recettes financières		0,00	0,00	0,00	0,00	0,00
Total des recettes réelles		24 649 814,43	0,00	24 793 196,00	24 793 196,00	24 793 196,00
042	Opérations ordre transf. entre sections (3) (4) (5)	0,00		0,00	0,00	0,00
043	Opérations ordre intérieur de la section (6)	0,00		0,00	0,00	0,00
Total des recettes d'ordre		0,00		0,00	0,00	0,00

R002 Résultat reporté ou anticipé (7)

0,00

Total des recettes de fonctionnement cumulées

24 793 196,00

(1) Voir état I-B pour le contenu du budget précédent.

(2) Hors recettes imputées aux chapitres 016 et 017.

(3) Cf. définition du chapitre des opérations d'ordre (RF 042 = DI 040).

(4) Les comptes 78 peuvent figurer dans le détail du chapitre si la collectivité a opté pour le régime des provisions budgétaires, conformément aux dispositions législatives et réglementaires applicables.

(5) Aucune prévision budgétaire ne doit figurer aux articles 775 et 776 (cf. chapitre 024 « produit des cessions d'immobilisations »).

(6) Chapitre destiné à retracer les opérations particulières telles que les opérations de stocks ou liées à la tenue d'un inventaire permanent simplifié.

(7) Inscrire en cas de reprise des résultats de l'exercice précédent (après vote du compte administratif) ou si reprise anticipée des résultats.



III – VOTE DU BUDGET

SECTION DE FONCTIONNEMENT – DEPENSES – DETAIL PAR ARTICLE

Chap. / art. (1)	Libellé	Pour mémoire, budget précédent (2)	RAR N-1 I	Vote de l'assemblée sur les AE lors de la séance budgétaire (3)	Propositions nouvelles	Vote de l'assemblée II	Pour information Crédits gérés dans le cadre d'une AE	Pour information Crédits gérés hors AE	TOTAL (RAR N-1 + Vote) III = I + II
TOTAL		26 702 558,00	0,00	0,00	24 793 196,00	24 793 196,00	0,00	24 793 196,00	24 793 196,00
011	Charges à caractère général (4)	5 387 710,00	0,00	0,00	5 226 365,00	5 226 365,00	0,00	5 226 365,00	5 226 365,00
6042	Achats de prestations de services	1 644 375,00	0,00		1 527 725,00	1 527 725,00	0,00	1 527 725,00	1 527 725,00
60611	Eau et assainissement	260 000,00	0,00		260 000,00	260 000,00	0,00	260 000,00	260 000,00
60612	Energie - Electricité	940 000,00	0,00		1 000 000,00	1 000 000,00	0,00	1 000 000,00	1 000 000,00
60621	Combustibles	113 500,00	0,00		45 000,00	45 000,00	0,00	45 000,00	45 000,00
60622	Carburants	42 200,00	0,00		47 600,00	47 600,00	0,00	47 600,00	47 600,00
60623	Alimentation	34 475,00	0,00		39 475,00	39 475,00	0,00	39 475,00	39 475,00
60628	Autres fournitures non stockées	1 500,00	0,00		200,00	200,00	0,00	200,00	200,00
60631	Fournitures d'entretien	92 610,00	0,00		103 810,00	103 810,00	0,00	103 810,00	103 810,00
60632	Fournitures de petit équipement	263 800,00	0,00		270 130,00	270 130,00	0,00	270 130,00	270 130,00
60633	Fournitures de voirie	4 500,00	0,00		2 500,00	2 500,00	0,00	2 500,00	2 500,00
60636	Habillement et vêtements de travail	23 000,00	0,00		17 000,00	17 000,00	0,00	17 000,00	17 000,00
6064	Fournitures administratives	25 330,00	0,00		20 300,00	20 300,00	0,00	20 300,00	20 300,00
6065	Livres, disq., cass. (biblio. Médiat.)	52 650,00	0,00		59 650,00	59 650,00	0,00	59 650,00	59 650,00
6067	Fournitures scolaires	98 000,00	0,00		83 840,00	83 840,00	0,00	83 840,00	83 840,00
6068	Autres matières et fournitures	84 550,00	0,00		79 610,00	79 610,00	0,00	79 610,00	79 610,00
611	Contrats de prestations de services	260 000,00	0,00		10 000,00	10 000,00	0,00	10 000,00	10 000,00
61228	Autres	2 500,00	0,00		2 500,00	2 500,00	0,00	2 500,00	2 500,00
6132	Locations immobilières	29 870,00	0,00		29 100,00	29 100,00	0,00	29 100,00	29 100,00
61358	Autres	103 870,00	0,00		116 550,00	116 550,00	0,00	116 550,00	116 550,00
614	Charges locatives et de copropriété	18 265,00	0,00		51 030,00	51 030,00	0,00	51 030,00	51 030,00
61521	Entretien terrains	37 000,00	0,00		37 000,00	37 000,00	0,00	37 000,00	37 000,00
615221	Entretien, réparations bâtiments publics	150 000,00	0,00		242 000,00	242 000,00	0,00	242 000,00	242 000,00
615231	Entretien, réparations voiries	20 000,00	0,00		10 000,00	10 000,00	0,00	10 000,00	10 000,00
615232	Entretien, réparations réseaux	40 000,00	0,00		40 000,00	40 000,00	0,00	40 000,00	40 000,00
61551	Entretien matériel roulant	18 700,00	0,00		37 200,00	37 200,00	0,00	37 200,00	37 200,00
61558	Entretien autres biens mobiliers	56 920,00	0,00		23 850,00	23 850,00	0,00	23 850,00	23 850,00
6156	Maintenance	187 560,00	0,00		365 400,00	365 400,00	0,00	365 400,00	365 400,00
6161	Multirisques	27 000,00	0,00		9 800,00	9 800,00	0,00	9 800,00	9 800,00
6168	Autres primes d'assurance	61 000,00	0,00		80 200,00	80 200,00	0,00	80 200,00	80 200,00
617	Etudes et recherches	22 500,00	0,00		27 500,00	27 500,00	0,00	27 500,00	27 500,00
6182	Documentation générale et technique	7 300,00	0,00		8 350,00	8 350,00	0,00	8 350,00	8 350,00
6184	Versements à des organismes de formation	70 000,00	0,00		70 000,00	70 000,00	0,00	70 000,00	70 000,00



Chap. / art. (1)	Libellé	Pour mémoire, budget précédent (2)	RAR N-1	Vote de l'assemblée sur les AE lors de la séance budgétaire (3)	Propositions nouvelles	Vote de l'assemblée II	Pour information Crédits gérés dans le cadre d'une AE	Crédits gérés hors AE	Vote) III = I + II
			I						
6188	Autres frais divers	36 560,00	0,00		35 770,00	35 770,00	0,00	35 770,00	35 770,00
62268	Autres honoraires, conseils	22 000,00	0,00		22 000,00	22 000,00	0,00	22 000,00	22 000,00
6227	Frais d'actes et de contentieux	18 000,00	0,00		10 000,00	10 000,00	0,00	10 000,00	10 000,00
6228	Divers	12 700,00	0,00		9 000,00	9 000,00	0,00	9 000,00	9 000,00
6231	Annonces et insertions	22 140,00	0,00		20 000,00	20 000,00	0,00	20 000,00	20 000,00
6232	Fêtes et cérémonies	8 650,00	0,00		8 650,00	8 650,00	0,00	8 650,00	8 650,00
6234	Réceptions	6 000,00	0,00		5 000,00	5 000,00	0,00	5 000,00	5 000,00
6236	Catalogues et imprimés	51 710,00	0,00		51 210,00	51 210,00	0,00	51 210,00	51 210,00
6238	Divers	3 375,00	0,00		3 500,00	3 500,00	0,00	3 500,00	3 500,00
6247	Transports collectifs	150 900,00	0,00		91 400,00	91 400,00	0,00	91 400,00	91 400,00
6261	Frais d'affranchissement	23 000,00	0,00		21 000,00	21 000,00	0,00	21 000,00	21 000,00
6262	Frais de télécommunications	48 200,00	0,00		45 000,00	45 000,00	0,00	45 000,00	45 000,00
627	Services bancaires et assimilés	3 500,00	0,00		2 500,00	2 500,00	0,00	2 500,00	2 500,00
6281	Concours divers (cotisations)	17 770,00	0,00		17 455,00	17 455,00	0,00	17 455,00	17 455,00
6282	Frais de gardiennage	54 500,00	0,00		53 900,00	53 900,00	0,00	53 900,00	53 900,00
6283	Frais de nettoyage des locaux	53 800,00	0,00		55 000,00	55 000,00	0,00	55 000,00	55 000,00
6284	Redevances pour services rendus	34 000,00	0,00		34 600,00	34 600,00	0,00	34 600,00	34 600,00
62876	Remb. frais à un GFP de rattachement	1 500,00	0,00		1 500,00	1 500,00	0,00	1 500,00	1 500,00
6288	Autres services extérieurs	3 900,00	0,00		5 400,00	5 400,00	0,00	5 400,00	5 400,00
63512	Taxes foncières	15 300,00	0,00		10 900,00	10 900,00	0,00	10 900,00	10 900,00
63513	Autres impôts locaux	6 630,00	0,00		4 660,00	4 660,00	0,00	4 660,00	4 660,00
6355	Taxes et impôts sur les véhicules	600,00	0,00		600,00	600,00	0,00	600,00	600,00
012	Charges de personnel et frais assimilés (4) (5)	14 000 000,00	0,00		14 700 000,00	14 700 000,00		14 700 000,00	14 700 000,00
6216	Personnel affecté par GFP rattachement	5 000,00	0,00		40 000,00	40 000,00		40 000,00	40 000,00
6218	Autre personnel extérieur	16 000,00	0,00		22 000,00	22 000,00		22 000,00	22 000,00
6331	Versement mobilité	157 875,00	0,00		160 000,00	160 000,00		160 000,00	160 000,00
6332	Cotisations versées au F.N.A.L.	42 255,00	0,00		40 000,00	40 000,00		40 000,00	40 000,00
6333	Particip. employeurs format. prof. cont.	1 030,00	0,00		2 000,00	2 000,00		2 000,00	2 000,00
6336	Cotisations CNFPT et CDGFPT	155 390,00	0,00		150 000,00	150 000,00		150 000,00	150 000,00
64111	Rémunération principale titulaires	6 966 400,00	0,00		7 100 000,00	7 100 000,00		7 100 000,00	7 100 000,00
64113	NBI	16 246,00	0,00		25 000,00	25 000,00		25 000,00	25 000,00
64118	Autres indemnités	50 231,00	0,00		50 000,00	50 000,00		50 000,00	50 000,00
64131	Rémunérations	2 670 600,00	0,00		3 000 000,00	3 000 000,00		3 000 000,00	3 000 000,00
64162	Emplois d'avenir	40 100,00	0,00		25 000,00	25 000,00		25 000,00	25 000,00
64168	Autres emplois aidés	9 380,00	0,00		6 000,00	6 000,00		6 000,00	6 000,00
6417	Rémunérations des apprentis	24 000,00	0,00		16 000,00	16 000,00		16 000,00	16 000,00
6451	Cotisations à l'U.R.S.S.A.F.	1 713 000,00	0,00		2 000 000,00	2 000 000,00		2 000 000,00	2 000 000,00

Chap. / art. (1)	Libellé	Pour mémoire, budget précédent (2)	RAR N-1 I	Vote de l'assemblée sur les AE lors de la séance budgétaire (3)	Propositions nouvelles	Vote de l'assemblée II	Pour information Crédits gérés dans le cadre d'une AE	Crédits gérés hors AE	Vote) III = I + II
6453	Cotisations aux caisses de retraites	1 930 800,00	0,00		1 800 000,00	1 800 000,00		1 800 000,00	1 800 000,00
6454	Cotisations aux A.S.S.E.D.I.C.	112 470,00	0,00		120 000,00	120 000,00		120 000,00	120 000,00
6458	Cotis. aux autres organismes sociaux	30 230,00	0,00		32 000,00	32 000,00		32 000,00	32 000,00
6475	Médecine du travail, pharmacie	11 385,00	0,00		42 000,00	42 000,00		42 000,00	42 000,00
6478	Autres charges sociales diverses	6 058,00	0,00		5 000,00	5 000,00		5 000,00	5 000,00
6488	Autres	41 550,00	0,00		65 000,00	65 000,00		65 000,00	65 000,00
014	Atténuations de produits	16 000,00	0,00		155 000,00	155 000,00		155 000,00	155 000,00
7391112	Dégrèv. taxe habit. / logements vacants	16 000,00	0,00		15 000,00	15 000,00		15 000,00	15 000,00
7392221	Fonds péréquation ress. com. et intercom	0,00	0,00		140 000,00	140 000,00		140 000,00	140 000,00
016	APA	0,00	0,00	0,00	0,00	0,00	0,00	0,00	0,00
017	RSA / Régularisations de RMI	0,00	0,00	0,00	0,00	0,00	0,00	0,00	0,00
65	Autres charges de gestion courante (sauf le 6586) (4)	2 325 710,00	0,00	0,00	2 240 730,00	2 240 730,00	0,00	2 240 730,00	2 240 730,00
65131	Bourses	16 820,00	0,00		11 820,00	11 820,00	0,00	11 820,00	11 820,00
65134	Aides	24 000,00	0,00		20 000,00	20 000,00	0,00	20 000,00	20 000,00
65311	Indemnités de fonction	187 000,00	0,00		192 900,00	192 900,00	0,00	192 900,00	192 900,00
65312	Frais de mission et de déplacement	2 000,00	0,00		2 000,00	2 000,00	0,00	2 000,00	2 000,00
65313	Cotisations de retraite	10 000,00	0,00		10 000,00	10 000,00	0,00	10 000,00	10 000,00
65314	Cotis. sécurité sociale - part patronale	11 000,00	0,00		11 000,00	11 000,00	0,00	11 000,00	11 000,00
65315	Formation	12 000,00	0,00		12 000,00	12 000,00	0,00	12 000,00	12 000,00
65316	Frais de représentation du maire	3 000,00	0,00		3 000,00	3 000,00	0,00	3 000,00	3 000,00
6541	Créances admises en non-valeur	3 750,00	0,00		5 000,00	5 000,00	0,00	5 000,00	5 000,00
6542	Créances éteintes	4 947,50	0,00		5 000,00	5 000,00	0,00	5 000,00	5 000,00
65568	Autres contributions	60 000,00	0,00		63 000,00	63 000,00	0,00	63 000,00	63 000,00
6558	Autres contributions obligatoires	52 000,00	0,00		45 000,00	45 000,00	0,00	45 000,00	45 000,00
657351	Subv. fonct. GFP de rattachement	30 000,00	0,00		30 000,00	30 000,00	0,00	30 000,00	30 000,00
657362	Subv. fonct. CCAS	1 520 000,00	0,00		1 520 000,00	1 520 000,00	0,00	1 520 000,00	1 520 000,00
657363	Subv. fonct. étab. à caract. adm.	50 000,00	0,00		0,00	0,00	0,00	0,00	0,00
65748	Subv.fonct.autres personnes droit privé	290 542,50	0,00		250 052,00	250 052,00	0,00	250 052,00	250 052,00
65811	Droits d'utilisat° - informatique nuage	20 500,00	0,00		26 348,00	26 348,00	0,00	26 348,00	26 348,00
65818	Autres	19 950,00	0,00		25 410,00	25 410,00	0,00	25 410,00	25 410,00
65888	Autres	8 200,00	0,00		8 200,00	8 200,00	0,00	8 200,00	8 200,00
6586	Frais fonctionnement des groupes d'élus	0,00	0,00		0,00	0,00		0,00	0,00
Total des dépenses de gestion des services		21 729 420,00	0,00	0,00	22 322 095,00	22 322 095,00	0,00	22 322 095,00	22 322 095,00
66	Charges financières	241 000,00	0,00		250 000,00	250 000,00		250 000,00	250 000,00



Chap. / art. (1)	Libellé	Pour mémoire, budget précédent (2)	RAR N-1 I	Vote de l'assemblée sur les AE lors de la séance budgétaire (3)	Propositions nouvelles	Vote de l'assemblée II	Pour information Crédits gérés dans le cadre d'une AE	Crédits gérés hors AE	Vote) III = I + II
66111	Intérêts réglés à l'échéance	206 098,36	0,00		220 000,00	220 000,00		220 000,00	220 000,00
66112	Intérêts - Rattachement des ICNE	34 901,64	0,00		30 000,00	30 000,00		30 000,00	30 000,00
67	Charges spécifiques (4)	31 860,00	0,00		4 100,00	4 100,00		4 100,00	4 100,00
673	Titres annulés (sur exercices antérieurs	31 860,00	0,00		4 100,00	4 100,00		4 100,00	4 100,00
68	Dotations aux provisions, dépréciations (semi-budgétaires) (4)	0,00			0,00	0,00		0,00	0,00
022	Dépenses imprévues (dans le cadre d'une AE)			0,00					
Total des charges financières et spécifiques		272 860,00	0,00	0,00	254 100,00	254 100,00		254 100,00	254 100,00
Total des dépenses réelles		22 002 280,00	0,00	0,00	22 576 195,00	22 576 195,00	0,00	22 576 195,00	22 576 195,00
023	Virement à la section d'investissement	3 730 520,00			1 637 001,00	1 637 001,00		1 637 001,00	1 637 001,00
042	Opérations ordre transf. entre sections (6) (7) (8)	969 758,00			580 000,00	580 000,00		580 000,00	580 000,00
6811	Dot. amort. immos incorporelles	969 758,00			580 000,00	580 000,00		580 000,00	580 000,00
043	Opérations ordre intérieur de la section (7) (9)	0,00			0,00	0,00		0,00	0,00
Total des dépenses d'ordre		4 700 278,00			2 217 001,00	2 217 001,00		2 217 001,00	2 217 001,00

Détail du calcul des ICNE au compte 66112 (10)

Montant des ICNE de l'exercice	36 761,97
Montant des ICNE de l'exercice N-1	22 490,56
= Différence ICNE N – ICNE N-1	30 000,00

(1) Détailler les articles utilisés conformément au plan de comptes.

(2) Voir état I-B pour le contenu du budget précédent.

(3) Il s'agit des AE nouvelles qui sont votées lors de la séance d'adoption du budget. Cela concerne les AE relatives à de nouveaux engagements pluriannuels mais également les AE modifiant un stock d'AE existant.

(4) Hors dépenses imputées aux chapitres 016 et 017.

(5) Les dépenses de frais de personnel sont exclues des autorisations d'engagement.

(6) Les comptes 68 peuvent figurer dans le détail du chapitre si la collectivité a opté pour le régime des provisions budgétaires, conformément aux dispositions législatives et réglementaires applicables.

(7) Cf. définitions des chapitres des opérations d'ordre (DF 042 = RI 040) (DF 043 = RF 043).

(8) Aucune prévision budgétaire ne doit figurer aux articles 675 et 676 (cf. chapitre 024 « produit des cessions d'immobilisations »).

(9) Chapitre destiné à retracer les opérations particulières telles que les opérations de stocks ou liées à la tenue d'un inventaire permanent.

(10) Si le montant des ICNE de l'exercice est inférieur au montant de l'exercice N-1, le montant du compte 66112 sera négatif.

III – VOTE DU BUDGET

SECTION DE FONCTIONNEMENT – RECETTES – DETAIL PAR ARTICLE

Chap / art. (1)	Libellé	Pour mémoire, budget précédent (2)	RAR N-1 I	Propositions nouvelles	Vote de l'assemblée II	Total (RAR N-1 + Vote) III = I + II
TOTAL		24 649 814,43	0,00	24 793 196,00	24 793 196,00	24 793 196,00
013	Atténuations de charges (3)	37 538,00	0,00	41 538,00	41 538,00	41 538,00
6419	Remboursements rémunérations personnel	37 538,00	0,00	41 538,00	41 538,00	41 538,00
016	APA	0,00	0,00	0,00	0,00	0,00
017	RSA / Régularisations de RMI	0,00	0,00	0,00	0,00	0,00
70	Prod. services, domaine, ventes diverses	2 023 084,00	0,00	2 122 995,00	2 122 995,00	2 122 995,00
70311	Concessions cimetières (produit net)	14 000,00	0,00	12 000,00	12 000,00	12 000,00
70323	Red. occupation dom. public	1 460,00	0,00	1 110,00	1 110,00	1 110,00
7062	Redevances services à caractère culturel	84 300,00	0,00	90 500,00	90 500,00	90 500,00
70631	Redevances services à caractère sportif	178 000,00	0,00	165 000,00	165 000,00	165 000,00
7066	Redevances services à caractère social	184 100,00	0,00	192 548,00	192 548,00	192 548,00
7067	Redev. services périscolaires et enseign	833 400,00	0,00	886 195,00	886 195,00	886 195,00
70688	Autres prestations de services	3 000,00	0,00	0,00	0,00	0,00
706888	Autres	0,00	0,00	3 300,00	3 300,00	3 300,00
7083	Locations diverses (autres qu'immeubles)	46 000,00	0,00	51 000,00	51 000,00	51 000,00
70841	Mise à dispo personnel BA,régie	73 000,00	0,00	105 500,00	105 500,00	105 500,00
70845	Mise à dispo personnel communes du GFP	20 767,00	0,00	21 000,00	21 000,00	21 000,00
70846	Mise à dispo personnel GFP de rattach.	347 300,00	0,00	357 050,00	357 050,00	357 050,00
70848	Mise à dispo personnel autres organismes	46 900,00	0,00	47 000,00	47 000,00	47 000,00
70873	Remb. frais par les C.C.A.S.	30 000,00	0,00	34 500,00	34 500,00	34 500,00
70876	Remb. frais par le GFP de rattachement	125 200,00	0,00	130 000,00	130 000,00	130 000,00
70878	Remb. frais par des tiers	33 157,00	0,00	24 292,00	24 292,00	24 292,00
7088	Produits activités annexes (abonnements)	2 500,00	0,00	2 000,00	2 000,00	2 000,00
73	Impôts et taxes (sauf 731)	5 854 617,00	0,00	5 854 617,00	5 854 617,00	5 854 617,00
73211	Attribution de compensation	5 674 617,00	0,00	5 674 617,00	5 674 617,00	5 674 617,00
73212	Dotations de solidarité communautaire	180 000,00	0,00	180 000,00	180 000,00	180 000,00
731	Fiscalité locale	12 488 485,00	0,00	13 082 800,00	13 082 800,00	13 082 800,00
73111	Impôts directs locaux	11 779 485,00	0,00	12 212 800,00	12 212 800,00	12 212 800,00
73123	Taxe com add droit mut ou pub foncière	450 000,00	0,00	450 000,00	450 000,00	450 000,00
73141	Taxe sur la conso. finale d'électricité	110 000,00	0,00	275 000,00	275 000,00	275 000,00
73174	Taxe locale sur la publicité extérieure	149 000,00	0,00	145 000,00	145 000,00	145 000,00
74	Dotations et participations (3)	3 758 279,00	0,00	3 564 946,00	3 564 946,00	3 564 946,00
74111	Dotations forfaitaire des communes	906 634,00	0,00	700 000,00	700 000,00	700 000,00
741123	DSU des communes	1 155 000,00	0,00	1 212 000,00	1 212 000,00	1 212 000,00
744	FCTVA	25 000,00	0,00	30 000,00	30 000,00	30 000,00
74718	Autres participations Etat	393 080,00	0,00	352 746,00	352 746,00	352 746,00

Chap / art. (1)	Libellé	Pour mémoire, budget précédent (2)	RAR N-1 I	Propositions nouvelles	Voté II	Total III = I + II
7472	Participation régions	29 700,00	0,00	28 600,00	28 600,00	28 600,00
7473	Participation départements	17 000,00	0,00	16 500,00	16 500,00	16 500,00
74741	Participation communes membres du GFP	31 000,00	0,00	26 000,00	26 000,00	26 000,00
74748	Participation autres communes	4 000,00	0,00	3 000,00	3 000,00	3 000,00
74784	CCAS et caisse des écoles	95 000,00	0,00	95 000,00	95 000,00	95 000,00
747888	Autres	721 300,00	0,00	729 000,00	729 000,00	729 000,00
74833	Etat-Compens.exonération taxes foncières	358 465,00	0,00	350 000,00	350 000,00	350 000,00
7484	Dotation de recensement	3 100,00	0,00	3 100,00	3 100,00	3 100,00
7485	Dotation pour les titres sécurisés	19 000,00	0,00	19 000,00	19 000,00	19 000,00
75	Autres produits de gestion courante (3)	487 811,43	0,00	126 300,00	126 300,00	126 300,00
752	Revenus des immeubles	105 200,00	0,00	116 200,00	116 200,00	116 200,00
75811	Redev. concessions, brevets, licences...	2 300,00	0,00	100,00	100,00	100,00
75888	Autres	380 311,43	0,00	10 000,00	10 000,00	10 000,00
Total des recettes de gestion des services		24 649 814,43	0,00	24 793 196,00	24 793 196,00	24 793 196,00
76	Produits financiers	0,00	0,00	0,00	0,00	0,00
77	Produits spécifiques (3)	0,00	0,00	0,00	0,00	0,00
78	Reprises amort., dépréciations, prov. (semi-budgétaires) (3)	0,00		0,00	0,00	0,00
Total des recettes réelles		24 649 814,43	0,00	24 793 196,00	24 793 196,00	24 793 196,00
042	Opérations ordre transf. entre sections (4) (5) (6)	0,00		0,00	0,00	0,00
043	Opérations ordre intérieur de la section (4) (7)	0,00		0,00	0,00	0,00
Total des recettes d'ordre		0,00		0,00	0,00	0,00

Détail du calcul de la taxe départementale de publicité foncière pour les collectivités dites « surfiscalisées » (compte 73121) (8)

Montant brut	0,00
Compensation	0,00
Montant net	0,00

Détail du calcul des ICNE au compte 7622 (9)

Montant des ICNE de l'exercice	0,00
Montant des ICNE de l'exercice N-1	0,00
= Différence ICNE N – ICNE N-1	0,00

(1) Détailler les articles utilisés conformément au plan de comptes.

(2) Voir état I-B pour le contenu du budget précédent.

(3) Hors recettes imputées aux chapitres 016 et 017.

(4) Cf. définitions du chapitre des opérations d'ordre (RF 042 = DI 040) (RF 043 = DF 043).

(5) Aucune prévision budgétaire ne doit figurer aux articles 775 et 776 (cf. chapitre 024 « produit des cessions d'immobilisations »).

(6) Les comptes 78 peuvent figurer dans le détail du chapitre si la collectivité a opté pour le régime des provisions budgétaires, conformément aux dispositions législatives et réglementaires applicables.

- (7) Ce chapitre est destiné à retracer les opérations particulières telles que les opérations de stocks ou liées à la tenue d'un inventaire permanent simplifié.
- (8) Destiné à retracer le prélèvement de la part non départementale de la taxe.
- (9) Si le montant des ICNE de l'exercice est inférieur au montant de l'exercice N-1, le montant du compte 7622 sera négatif.

Envoyé en préfecture le 21/12/2023

Reçu en préfecture le 21/12/2023

Publié le



ID : 045-214502858-20231218-DELIB2023457-BF

IV – ANNEXES

A – PRESENTATION CROISEE – SECTION D'INVESTISSEMENT – VUE D'ENSEMBLE

Chapitre nature	Libellé	01 Opérations non ventilables	0 Services généraux (hors 01 et Gestion des fonds européens)	0-5 Gestion des fonds européens	1 Sécurité	2 Enseign., formation prof., apprentissage	3 Cult., vie soc., jeun., sports, loisirs	4 Santé et action sociale (hors RSA)	4-4 RSA
DEPENSES		5 690 200,00	170 820,00	0,00	50 000,00	4 764 233,00	34 000,00	1 110 000,00	0,00
10	Dotations, fonds divers et réserves	0,00	0,00	0,00	0,00	0,00	0,00	0,00	0,00
13	Subventions d'investissement	0,00	0,00	0,00	0,00	0,00	0,00	0,00	0,00
16	Emprunts et dettes assimilées	5 100 000,00	0,00	0,00	0,00	0,00	0,00	0,00	0,00
18	Cpte de liaison : affectation (BA,régie)	0,00	0,00	0,00	0,00	0,00	0,00	0,00	0,00
20	Immobilisations incorporelles (sauf 204)	0,00	35 820,00	0,00	0,00	60 000,00	0,00	0,00	0,00
204	Subventions d'équipement versées	590 200,00	0,00	0,00	0,00	0,00	0,00	0,00	0,00
21	Immobilisations corporelles	0,00	135 000,00	0,00	50 000,00	150 000,00	29 000,00	0,00	0,00
22	Immobilisations reçues en affectation	0,00	0,00	0,00	0,00	0,00	0,00	0,00	0,00
23	Immobilisations en cours (sauf 2324)	0,00	0,00	0,00	0,00	4 554 233,00	0,00	1 110 000,00	0,00
26	Participations et créances rattachées	0,00	0,00	0,00	0,00	0,00	0,00	0,00	0,00
27	Autres immobilisations financières	0,00	0,00	0,00	0,00	0,00	5 000,00	0,00	0,00
45	Opérations pour compte de tiers	0,00	0,00	0,00	0,00	0,00	0,00	0,00	0,00
RECETTES		9 653 846,00	291 680,00	0,00	0,00	785 000,00	5 000,00	320 000,00	0,00
024	Produits des cessions d'immobilisations	310 000,00	0,00	0,00	0,00	0,00	0,00	0,00	0,00
10	Dotations, fonds divers et réserves	900 000,00	0,00	0,00	0,00	0,00	0,00	0,00	0,00
13	Subventions d'investissement	0,00	291 680,00	0,00	0,00	780 000,00	0,00	320 000,00	0,00
16	Emprunts et dettes assimilées	8 443 846,00	0,00	0,00	0,00	5 000,00	0,00	0,00	0,00
18	Cpte de liaison : affectation (BA,régie)	0,00	0,00	0,00	0,00	0,00	0,00	0,00	0,00
20	Immobilisations incorporelles (sauf 204)	0,00	0,00	0,00	0,00	0,00	0,00	0,00	0,00
204	Subventions d'équipement versées	0,00	0,00	0,00	0,00	0,00	0,00	0,00	0,00
21	Immobilisations corporelles	0,00	0,00	0,00	0,00	0,00	0,00	0,00	0,00
22	Immobilisations reçues en affectation	0,00	0,00	0,00	0,00	0,00	0,00	0,00	0,00
23	Immobilisations en cours (sauf 2324)	0,00	0,00	0,00	0,00	0,00	0,00	0,00	0,00
26	Participations et créances rattachées	0,00	0,00	0,00	0,00	0,00	0,00	0,00	0,00
27	Autres immobilisations financières	0,00	0,00	0,00	0,00	0,00	5 000,00	0,00	0,00
45	Opérations pour compte de tiers	0,00	0,00	0,00	0,00	0,00	0,00	0,00	0,00

IV – ANNEXES

A – PRESENTATION CROISEE – SECTION D'INVESTISSEMENT – VUE D'ENSEMBLE (suite)

IV

A1

Chapitre nature	Libellé	5 Aménagement des territoires et habitat	6 Action économique	7 Environnement	8 Transports	9 Fonction en réserve	TOTAL
DEPENSES		151 000,00	0,00	0,00	1 302 274,00		13 272 527,00
10	Dotations, fonds divers et réserves	0,00	0,00	0,00	0,00		0,00
13	Subventions d'investissement	0,00	0,00	0,00	0,00		0,00
16	Emprunts et dettes assimilées	0,00	0,00	0,00	0,00		5 100 000,00
18	Cpte de liaison : affectation (BA,régie)	0,00	0,00	0,00	0,00		0,00
20	Immobilisations incorporelles (sauf 204)	56 000,00	0,00	0,00	0,00		151 820,00
204	Subventions d'équipement versées	0,00	0,00	0,00	1 257 274,00		1 847 474,00
21	Immobilisations corporelles	95 000,00	0,00	0,00	45 000,00		504 000,00
22	Immobilisations reçues en affectation	0,00	0,00	0,00	0,00		0,00
23	Immobilisations en cours (sauf 2324)	0,00	0,00	0,00	0,00		5 664 233,00
26	Participations et créances rattachées	0,00	0,00	0,00	0,00		0,00
27	Autres immobilisations financières	0,00	0,00	0,00	0,00		5 000,00
45	Opérations pour compte de tiers	0,00	0,00	0,00	0,00		0,00
RECETTES		0,00	0,00	0,00	0,00		11 055 526,00
024	Produits des cessions d'immobilisations	0,00	0,00	0,00	0,00		310 000,00
10	Dotations, fonds divers et réserves	0,00	0,00	0,00	0,00		900 000,00
13	Subventions d'investissement	0,00	0,00	0,00	0,00		1 391 680,00
16	Emprunts et dettes assimilées	0,00	0,00	0,00	0,00		8 448 846,00
18	Cpte de liaison : affectation (BA,régie)	0,00	0,00	0,00	0,00		0,00
20	Immobilisations incorporelles (sauf 204)	0,00	0,00	0,00	0,00		0,00
204	Subventions d'équipement versées	0,00	0,00	0,00	0,00		0,00
21	Immobilisations corporelles	0,00	0,00	0,00	0,00		0,00
22	Immobilisations reçues en affectation	0,00	0,00	0,00	0,00		0,00
23	Immobilisations en cours (sauf 2324)	0,00	0,00	0,00	0,00		0,00
26	Participations et créances rattachées	0,00	0,00	0,00	0,00		0,00
27	Autres immobilisations financières	0,00	0,00	0,00	0,00		5 000,00

Envoyé en préfecture le 21/12/2023

Reçu en préfecture le 21/12/2023

Publié le 9



ID : 045-214502858-20231218-DÉLIB2023457-BF

Chapitre nature	Libellé	5 Aménagement des territoires et habitat	6 Action économique	7 Environnement	8 Transports		
45	Opérations pour compte de tiers	0,00	0,00	0,00	0,00		0,00



IV – ANNEXES

A – PRESENTATION CROISEE – SECTION D’INVESTISSEMENT – PRESENTATION DETAILLEE

01 – OPERATIONS NON VENTILABLES

Article / compte nature (1)	Libellé	01 Opérations non ventilables
DEPENSES		5 690 200,00
164	Emprunts auprès des états financiers	5 100 000,00
204	Subventions d'équipement versées	590 200,00
RECETTES		9 653 846,00
024	Produits des cessions d'immobilisations	310 000,00
102	Dotations et fonds d'investissement	900 000,00
164	Emprunts auprès des états financiers	8 443 846,00

(1) Détailler les comptes à trois chiffres.



IV – ANNEXES

A – PRESENTATION CROISEE – SECTION D'INVESTISSEMENT – PRESENTATION DETAILLEE

FONCTION 0 – Services généraux

Article / compte nature (1)	Libellé	02 Administration générale							
		020 Admin. générale de la collectivité	021 Personnel non ventilé	022 Information, communication, publicité	023 Fêtes et cérémonies	024 Aide aux associations	025 Cimetières et pompes funèbres	026 Administration générale de l'Etat	028 Autres moyens généraux
DEPENSES		150 820,00	0,00	0,00	0,00	0,00	20 000,00	0,00	0,00
203	Frais d'études, recherche, développement	13 200,00	0,00	0,00	0,00	0,00	0,00	0,00	0,00
205	Licences, procédés, droits similaires	22 620,00	0,00	0,00	0,00	0,00	0,00	0,00	0,00
211	Terrains	0,00	0,00	0,00	0,00	0,00	20 000,00	0,00	0,00
213	Constructions	85 000,00	0,00	0,00	0,00	0,00	0,00	0,00	0,00
218	Autres immobilisations corporelles	30 000,00	0,00	0,00	0,00	0,00	0,00	0,00	0,00
RECETTES		291 680,00	0,00	0,00	0,00	0,00	0,00	0,00	0,00
132	Subv inv rattachées aux actifs non amort	291 680,00	0,00	0,00	0,00	0,00	0,00	0,00	0,00

(1) Détailler les comptes à trois chiffres.

IV – ANNEXES

A – PRESENTATION CROISEE – SECTION D’INVESTISSEMENT – PRESENTATION DETAILLEE

A1.900

FONCTION 0 – Services généraux (suite 1)

Article / compte nature (1)	Libellé	03 Conseils						
		031 Assemblée délibérante	032 Conseil éco.,social région./Conseil dév.	033 Conseil cult., édu., env.	034 Conseil éco.,soc.,environ.,culture,éduc.		035 Conseil de territoire	038 Autres instances
					0341 Section éco., sociale et environnem.	0342 Section culture, éducation et sports		
DEPENSES		0,00	0,00	0,00	0,00	0,00	0,00	
203	Frais d'études, recherche, développement	0,00	0,00	0,00	0,00	0,00	0,00	
205	Licences, procédés, droits similaires	0,00	0,00	0,00	0,00	0,00	0,00	
211	Terrains	0,00	0,00	0,00	0,00	0,00	0,00	
213	Constructions	0,00	0,00	0,00	0,00	0,00	0,00	
218	Autres immobilisations corporelles	0,00	0,00	0,00	0,00	0,00	0,00	
RECETTES		0,00	0,00	0,00	0,00	0,00	0,00	
132	Subv inv rattachées aux actifs non amort	0,00	0,00	0,00	0,00	0,00	0,00	

(1) Détailler les comptes à trois chiffres.

IV – ANNEXES

A – PRESENTATION CROISEE – SECTION D'INVESTISSEMENT – PRESENTATION DETAILLEE

IV

A1.900

FONCTION 0 – Services généraux (suite 2)

Article / compte nature (1)	Libellé	04 Coop.décent.,act° interrég.,eur.,intern.					TOTAL DU CHAPITRE
		041 Action relevant de la subvention globale	042 Actions interrégionales	043 Actions européennes	044 Aide publique au développement	048 Autres actions	
DEPENSES		0,00	0,00	0,00	0,00	0,00	170 820,00
203	Frais d'études, recherche, développement	0,00	0,00	0,00	0,00	0,00	13 200,00
205	Licences, procédés, droits similaires	0,00	0,00	0,00	0,00	0,00	22 620,00
211	Terrains	0,00	0,00	0,00	0,00	0,00	20 000,00
213	Constructions	0,00	0,00	0,00	0,00	0,00	85 000,00
218	Autres immobilisations corporelles	0,00	0,00	0,00	0,00	0,00	30 000,00
RECETTES		0,00	0,00	0,00	0,00	0,00	291 680,00
132	Subv inv rattachées aux actifs non amort	0,00	0,00	0,00	0,00	0,00	291 680,00

(1) Détailler les comptes à trois chiffres.

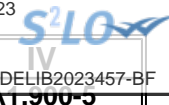

IV – ANNEXES

A – PRESENTATION CROISEE – SECTION D'INVESTISSEMENT – PRESENTATION DETAILLEE

FONCTION 0-5 – Gestion des fonds européens

Article / compte nature (1)	Libellé	051 FSE	052 FEDER	058 Autres		TOTAL DU CHAPITRE
				0580 FEADER	0581 FEAMP	
	DEPENSES	0,00	0,00	0,00	0,00	0,00
	RECETTES	0,00	0,00	0,00	0,00	0,00

(1) Détailler les comptes à trois chiffres.

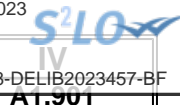

IV – ANNEXES

A – PRESENTATION CROISEE – SECTION D'INVESTISSEMENT – PRESENTATION DETAILLEE

FONCTION 1 – Sécurité

Article / compte nature (1)	Libellé	10 Services communs	11 Police, sécurité, justice	12 Incendie et secours	13 Hygiène et salubrité publique	18 Autres interv. protect. personnes, biens	TOTAL DU CHAPITRE
DEPENSES		0,00	50 000,00	0,00	0,00	0,00	50 000,00
215	Installat°, matériel, outillage techniq.	0,00	50 000,00	0,00	0,00	0,00	50 000,00
RECETTES		0,00	0,00	0,00	0,00	0,00	0,00

(1) Détailler les comptes à trois chiffres.



IV – ANNEXES

A – PRESENTATION CROISEE – SECTION D'INVESTISSEMENT – PRESENTATION DETAILLEE

FONCTION 2 – Enseignement, formation professionnelle et apprentissage

Article / compte nature (1)	Libellé	20 Services communs	21 Enseignement du premier degré			22 Enseignement du second degré		
			211 Ecoles maternelles	212 Ecoles primaires	213 Classes regroupées	221 Collèges	222 Lycées publics	223 Lycées privés
			DEPENSES		0,00	7 000,00	7 000,00	4 719 233,00
203	Frais d'études, recherche, développement	0,00	0,00	0,00	60 000,00	0,00	0,00	0,00
212	Agencements et aménagements de terrains	0,00	0,00	0,00	5 000,00	0,00	0,00	0,00
213	Constructions	0,00	0,00	0,00	100 000,00	0,00	0,00	0,00
218	Autres immobilisations corporelles	0,00	7 000,00	7 000,00	0,00	0,00	0,00	0,00
231	Immobilisations corporelles en cours	0,00	0,00	0,00	4 554 233,00	0,00	0,00	0,00
RECETTES		5 000,00	0,00	0,00	780 000,00	0,00	0,00	0,00
132	Subv inv rattachées aux actifs non amort	0,00	0,00	0,00	780 000,00	0,00	0,00	0,00
165	Dépôts et cautionnements reçus	5 000,00	0,00	0,00	0,00	0,00	0,00	0,00

(1) Détailler les comptes à trois chiffres.

IV – ANNEXES

A – PRESENTATION CROISEE – SECTION D'INVESTISSEMENT – PRESENTATION DETAILLEE

IV

A1.902

FONCTION 2 – Enseignement, formation professionnelle et apprentissage (suite 1)

Article / compte nature (1)	Libellé	23 Enseignement supérieur	24 Cités scolaires	25 Formation professionnelle						26 Apprentissage	27 Formation sanitaire et sociale
				251 Insertion sociale et professionnelle	252 Formation professionnalisante personnes	253 Formation certifiante des personnes	254 Formation des actifs occupés	255 Rémunération des stagiaires	256 Autres		
DEPENSES		0,00	0,00	0,00	0,00	0,00	0,00	0,00	0,00	0,00	0,00
203	Frais d'études, recherche, développement	0,00	0,00	0,00	0,00	0,00	0,00	0,00	0,00	0,00	0,00
212	Agencements et aménagements de terrains	0,00	0,00	0,00	0,00	0,00	0,00	0,00	0,00	0,00	0,00
213	Constructions	0,00	0,00	0,00	0,00	0,00	0,00	0,00	0,00	0,00	0,00
218	Autres immobilisations corporelles	0,00	0,00	0,00	0,00	0,00	0,00	0,00	0,00	0,00	0,00
231	Immobilisations corporelles en cours	0,00	0,00	0,00	0,00	0,00	0,00	0,00	0,00	0,00	0,00
RECETTES		0,00	0,00	0,00	0,00	0,00	0,00	0,00	0,00	0,00	0,00
132	Subv inv rattachées aux actifs non amort	0,00	0,00	0,00	0,00	0,00	0,00	0,00	0,00	0,00	0,00
165	Dépôts et cautionnements reçus	0,00	0,00	0,00	0,00	0,00	0,00	0,00	0,00	0,00	0,00

(1) Détailler les comptes à trois chiffres.

IV – ANNEXES

A – PRESENTATION CROISEE – SECTION D'INVESTISSEMENT – PRESENTATION DETAILLEE

IV

A1.902

FONCTION 2 – Enseignement, formation professionnelle et apprentissage (suite 2)

Article / compte nature (1)	Libellé	28 Autres services périscolaires et annexes					29 Sécurité	TOTAL DU CHAPITRE
		281 Hébergement et restauration scolaires	282 Sport scolaire	283 Médecine scolaire	284 Classes de découverte	288 Autre service annexe de l'enseignement		
DEPENSES		31 000,00	0,00	0,00	0,00	0,00	4 764 233,00	
203	Frais d'études, recherche, développement	0,00	0,00	0,00	0,00	0,00	60 000,00	
212	Agencements et aménagements de terrains	0,00	0,00	0,00	0,00	0,00	5 000,00	
213	Constructions	15 000,00	0,00	0,00	0,00	0,00	115 000,00	
218	Autres immobilisations corporelles	16 000,00	0,00	0,00	0,00	0,00	30 000,00	
231	Immobilisations corporelles en cours	0,00	0,00	0,00	0,00	0,00	4 554 233,00	
RECETTES		0,00	0,00	0,00	0,00	0,00	785 000,00	
132	Subv inv rattachées aux actifs non amort	0,00	0,00	0,00	0,00	0,00	780 000,00	
165	Dépôts et cautionnements reçus	0,00	0,00	0,00	0,00	0,00	5 000,00	

(1) Détailler les comptes à trois chiffres.



IV – ANNEXES

A – PRESENTATION CROISEE – SECTION D’INVESTISSEMENT – PRESENTATION DETAILLEE

FONCTION 3 – Culture, vie sociale, jeunesse, sports et loisirs

Article / compte nature (1)	Libellé	30 Services communs	31 Culture								
			311 Activités artist.,actions et manif.cult.	312 Patrimoine	313 Bibliothèques, médiathèques	314 Musées	315 Services d'archives	316 Théâtres et spectacles vivants	317 Cinémas et autres salles de spectacles	318 Archéologie préventive	
DEPENSES		0,00	13 000,00	0,00	0,00	0,00	0,00	0,00	0,00	16 000,00	0,00
215	Installat°, matériel, outillage techniq.	0,00	0,00	0,00	0,00	0,00	0,00	0,00	0,00	16 000,00	0,00
218	Autres immobilisations corporelles	0,00	8 000,00	0,00	0,00	0,00	0,00	0,00	0,00	0,00	0,00
276	Autres créances immobilisées	0,00	5 000,00	0,00	0,00	0,00	0,00	0,00	0,00	0,00	0,00
RECETTES		0,00	5 000,00	0,00	0,00	0,00	0,00	0,00	0,00	0,00	0,00
276	Autres créances immobilisées	0,00	5 000,00	0,00	0,00	0,00	0,00	0,00	0,00	0,00	0,00

(1) Détailler les comptes à trois chiffres.

IV – ANNEXES

A – PRESENTATION CROISEE – SECTION D’INVESTISSEMENT – PRESENTATION DETAILLEE

IV

A1.903

FONCTION 3 – Culture, vie sociale, jeunesse, sports et loisirs (suite 1)

Article / compte nature (1)	Libellé	32 Sports (autres que scolaires)					
		321 Salles de sport, gymnases	322 Stades	323 Piscines	324 Centres de formation sportifs	325 Autres équipements sportifs ou loisirs	326 Manifestations sportives
DEPENSES		0,00	0,00	0,00	0,00	0,00	0,00
215	Installat°, matériel, outillage techniq.	0,00	0,00	0,00	0,00	0,00	0,00
218	Autres immobilisations corporelles	0,00	0,00	0,00	0,00	0,00	0,00
276	Autres créances immobilisées	0,00	0,00	0,00	0,00	0,00	0,00
RECETTES		0,00	0,00	0,00	0,00	0,00	0,00
276	Autres créances immobilisées	0,00	0,00	0,00	0,00	0,00	0,00

(1) Détailler les comptes à trois chiffres.

IV – ANNEXES

A – PRESENTATION CROISEE – SECTION D'INVESTISSEMENT – PRESENTATION DETAILLEE

IV

A1.903

FONCTION 3 – Culture, vie sociale, jeunesse, sports et loisirs (suite 2)

Article / compte nature (1)	Libellé	33 Jeunesse (action socio-éduc.) et loisirs			34 Vie sociale et citoyenne		39 Sécurité	TOTAL DU CHAPITRE
		331 Centres de loisirs	332 Colonies de vacances	338 Autres activités pour les jeunes	341 Egalité entre les femmes et les hommes	348 Autres		
DEPENSES		5 000,00	0,00	0,00	0,00	0,00	0,00	34 000,00
215	Installat°, matériel, outillage techniq.	0,00	0,00	0,00	0,00	0,00	0,00	16 000,00
218	Autres immobilisations corporelles	5 000,00	0,00	0,00	0,00	0,00	0,00	13 000,00
276	Autres créances immobilisées	0,00	0,00	0,00	0,00	0,00	0,00	5 000,00
RECETTES		0,00	0,00	0,00	0,00	0,00	0,00	5 000,00
276	Autres créances immobilisées	0,00	0,00	0,00	0,00	0,00	0,00	5 000,00

(1) Détailler les comptes à trois chiffres.

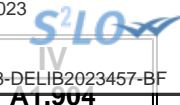

IV – ANNEXES

A – PRESENTATION CROISEE – SECTION D'INVESTISSEMENT – PRESENTATION DETAILLEE

FONCTION 4 – Santé et action sociale (hors RSA)

Article / compte nature (1)	Libellé	41 Santé					
		410 Services communs	411 PMI et planification familiale	412 Prévention et éducation pour la santé	413 Sécurité alimentaire	414 Dispensaires et autres éta sanitaires	418 Autres actions
DEPENSES		0,00	0,00	0,00	0,00	0,00	0,00
231	Immobilisations corporelles en cours	0,00	0,00	0,00	0,00	0,00	0,00
RECETTES		0,00	0,00	0,00	0,00	0,00	0,00
132	Subv inv rattachées aux actifs non amort	0,00	0,00	0,00	0,00	0,00	0,00

(1) Détailler les comptes à trois chiffres.

IV – ANNEXES

A – PRESENTATION CROISEE – SECTION D'INVESTISSEMENT – PRESENTATION DETAILLEE

IV

A1.904

FONCTION 4 – Santé et action sociale (hors RSA) (suite 1)

Article / compte nature (1)	Libellé	42 Action sociale							
		420 Services communs	421 Famille et enfance				422 Petite enfance		
			4211 Actions en faveur de la maternité	4212 Aides à la famille	4213 Aides sociales à l'enfance	4214 Adolescence	4221 Crèches et garderies	4222 Multi accueil	4228 Autres actions pour la petite enfance
	DEPENSES	0,00	0,00	0,00	0,00	0,00	0,00	0,00	
231	Immobilisations corporelles en cours	0,00	0,00	0,00	0,00	0,00	0,00	0,00	
	RECETTES	0,00	0,00	0,00	0,00	0,00	0,00	0,00	
132	Subv inv rattachées aux actifs non amort	0,00	0,00	0,00	0,00	0,00	0,00	0,00	

(1) Détailler les comptes à trois chiffres.

IV – ANNEXES

A – PRESENTATION CROISEE – SECTION D'INVESTISSEMENT – PRESENTATION DETAILLEE

IV

A1.904

FONCTION 4 – Santé et action sociale (hors RSA) (suite 2)

Article / compte nature (1)	Libellé	42 Action sociale					TOTAL DU CHAPITRE	
		423 Personnes âgées			424 Personnes en difficulté	425 Personnes handicapées		428 Autres interventions sociales
		4231 Forfait autonomie	4232 Autres actions de prévention	4238 Autres actions pour les personnes âgées				
DEPENSES		0,00	0,00	0,00	0,00	0,00	1 110 000,00	
231	Immobilisations corporelles en cours	0,00	0,00	0,00	0,00	0,00	1 110 000,00	
RECETTES		0,00	0,00	0,00	0,00	0,00	320 000,00	
132	Subv inv rattachées aux actifs non amort	0,00	0,00	0,00	0,00	0,00	320 000,00	

(1) Détailler les comptes à trois chiffres.



IV – ANNEXES

A – PRESENTATION CROISEE – SECTION D'INVESTISSEMENT – PRESENTATION DETAILLEE

FONCTION 5 – Aménagement des territoires et habitat

Article / compte nature (1)	Libellé	50 Services communs	51 Aménagement et services urbains						
			510 Services communs	511 Espaces verts urbains	512 Eclairage public	513 Art public	514 Electrification	515 Opérations d'aménagement	518 Autres actions d'aménagement urbain
			DEPENSES		0,00	0,00	96 000,00	0,00	0,00
203	Frais d'études, recherche, développement	0,00	0,00	56 000,00	0,00	0,00	0,00	0,00	0,00
212	Agencements et aménagements de terrains	0,00	0,00	20 000,00	0,00	0,00	0,00	0,00	55 000,00
213	Constructions	0,00	0,00	20 000,00	0,00	0,00	0,00	0,00	0,00
RECETTES		0,00	0,00	0,00	0,00	0,00	0,00	0,00	0,00

(1) Détailler les comptes à trois chiffres.

IV – ANNEXES

A – PRESENTATION CROISEE – SECTION D'INVESTISSEMENT – PRESENTATION DETAILLEE

IV

A1.905

FONCTION 5 – Aménagement des territoires et habitat (suite 1)

Article / compte nature (1)	Libellé	52 Politique de la ville	53 Agglomérations et villes moyennes	54 Espace rural et autres espaces de dév.	55 Habitat (Logement)				
					551 Parc privé de la collectivité	552 Aide au secteur locatif	553 Aide à l'accession à la propriété	554 Aire d'accueil des gens du voyage	555 Logement social
DEPENSES		0,00	0,00	0,00	0,00	0,00	0,00	0,00	0,00
203	Frais d'études, recherche, développement	0,00	0,00	0,00	0,00	0,00	0,00	0,00	0,00
212	Agencements et aménagements de terrains	0,00	0,00	0,00	0,00	0,00	0,00	0,00	0,00
213	Constructions	0,00	0,00	0,00	0,00	0,00	0,00	0,00	0,00
RECETTES		0,00	0,00	0,00	0,00	0,00	0,00	0,00	0,00

(1) Détailler les comptes à trois chiffres.

IV – ANNEXES

A – PRESENTATION CROISEE – SECTION D'INVESTISSEMENT – PRESENTATION DETAILLEE

IV

A1.905

FONCTION 5 – Aménagement des territoires et habitat (suite 2)

Article / compte nature (1)	Libellé	56 Actions en faveur du littoral	57 Techno. de l'information et de la comm.	58 Autres actions		59 Sécurité	TOTAL DU CHAPITRE
				581 Réserves Foncières	588 Autres actions d'aménagement		
DEPENSES		0,00	0,00	0,00	0,00	0,00	151 000,00
203	Frais d'études, recherche, développement	0,00	0,00	0,00	0,00	0,00	56 000,00
212	Agencements et aménagements de terrains	0,00	0,00	0,00	0,00	0,00	75 000,00
213	Constructions	0,00	0,00	0,00	0,00	0,00	20 000,00
RECETTES		0,00	0,00	0,00	0,00	0,00	0,00

(1) Détailler les comptes à trois chiffres.



IV – ANNEXES

A – PRESENTATION CROISEE – SECTION D'INVESTISSEMENT – PRESENTATION DETAILLEE

FONCTION 6 – Action économique

Article / compte nature (1)	Libellé	60 Services communs	61 Interventions économiques transversales	62 Structure d'animation et de dév. éco.	63 Actions sectorielles			
					631 Agriculture, pêche et agro-alimentaire		632 Industrie, commerce et artisanat	633 Développement touristique
					6311 Laboratoire	6312 Autres		
	DEPENSES	0,00	0,00	0,00	0,00	0,00	0,00	0,00
	RECETTES	0,00	0,00	0,00	0,00	0,00	0,00	0,00

(1) Détailler les comptes à trois chiffres.

IV – ANNEXES

A – PRESENTATION CROISEE – SECTION D’INVESTISSEMENT – PRESENTATION DETAILLEE

IV

A1.906

FONCTION 6 – Action économique (suite)

Article / compte nature (1)	Libellé	64 Rayonnement, attractivité du territoire	65 Insertion éco. et éco.sociale, solidaire	66 Maintien et dév. des services publics	67 Recherche et innovation	68 Autres actions	TOTAL DU CHAPITRE
	DEPENSES	0,00	0,00	0,00	0,00	0,00	0,00
	RECETTES	0,00	0,00	0,00	0,00	0,00	0,00

(1) Détailler les comptes à trois chiffres.



IV – ANNEXES

A – PRESENTATION CROISEE – SECTION D’INVESTISSEMENT – PRESENTATION DETAILLEE

FONCTION 7 – Environnement

Article / compte nature (1)	Libellé	70 Services communs	71 Actions transversales	72 Actions déchets et propreté urbaine					
				720 Services communs collecte et propreté	721 Collecte et traitement des déchets			722 Propreté urbaine	
					7211 Actions prévention et sensibilisation	7212 Collecte des déchets	7213 Tri, valorisation, traitement déchets	7221 Actions prévention et sensibilisation	7222 Action propreté urbaine et nettoiemnt
	DEPENSES	0,00	0,00	0,00	0,00	0,00	0,00	0,00	0,00
	RECETTES	0,00	0,00	0,00	0,00	0,00	0,00	0,00	0,00

(1) Détailler les comptes à trois chiffres.

IV – ANNEXES

A – PRESENTATION CROISEE – SECTION D'INVESTISSEMENT – PRESENTATION DETAILLEE

IV

A1.907

FONCTION 7 – Environnement (suite 1)

Article / compte nature (1)	Libellé	73 Actions en matière de gestion des eaux					74 Politique de l'air
		731 Politique de l'eau	732 Eau potable	733 Assainissement	734 Eaux pluviales	735 Lutte contre les inondations	
	DEPENSES	0,00	0,00	0,00	0,00	0,00	0,00
	RECETTES	0,00	0,00	0,00	0,00	0,00	0,00

(1) Détailler les comptes à trois chiffres.

IV – ANNEXES

A – PRESENTATION CROISEE – SECTION D'INVESTISSEMENT – PRESENTATION DETAILLEE

IV

A1.907

FONCTION 7 – Environnement (suite 2)

Article / compte nature (1)	Libellé	75 Politique de l'énergie					76	77	78	TOTAL DU CHAPITRE
		751 Réseaux de chaleur et de froid	752 Energie photovoltaïque	753 Energie éolienne	754 Energie hydraulique	758 Autres actions	Préserv. patrim. naturel,risques techno.	Environnement infrastructures transports	Autres actions	
	DEPENSES	0,00	0,00	0,00	0,00	0,00	0,00	0,00	0,00	
	RECETTES	0,00	0,00	0,00	0,00	0,00	0,00	0,00	0,00	

(1) Détailler les comptes à trois chiffres.

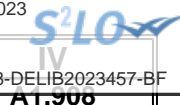

IV – ANNEXES

A – PRESENTATION CROISEE – SECTION D’INVESTISSEMENT – PRESENTATION DETAILLEE

FONCTION 8 – Transports

Article / compte nature (1)	Libellé	80 Services communs	81 Transports scolaires	82 Transports publics de voyageurs						
				820 Services communs	821 Transport sur route	822 Transport ferroviaire	823 Transport fluvial	824 Transport maritime	825 Transport aérien	828 Autres transports
DEPENSES		0,00	0,00	0,00	0,00	0,00	0,00	0,00	0,00	0,00
204	Subventions d'équipement versées	0,00	0,00	0,00	0,00	0,00	0,00	0,00	0,00	0,00
215	Installat°, matériel, outillage techniq.	0,00	0,00	0,00	0,00	0,00	0,00	0,00	0,00	0,00
RECETTES		0,00	0,00	0,00	0,00	0,00	0,00	0,00	0,00	0,00

(1) Détailler les comptes à trois chiffres.

IV – ANNEXES

A – PRESENTATION CROISEE – SECTION D'INVESTISSEMENT – PRESENTATION DETAILLEE

IV

A1.908

FONCTION 8 – Transports (suite 1)

Article / compte nature (1)	Libellé	83 Transports de marchandises						
		830 Services communs	831 Fret routier	832 Fret ferroviaire	833 Fret fluvial	834 Fret maritime	835 Fret aérien	838 Autres transports
DEPENSES		0,00	0,00	0,00	0,00	0,00	0,00	0,00
204	Subventions d'équipement versées	0,00	0,00	0,00	0,00	0,00	0,00	0,00
215	Installat*, matériel, outillage techniq.	0,00	0,00	0,00	0,00	0,00	0,00	0,00
RECETTES		0,00	0,00	0,00	0,00	0,00	0,00	0,00

(1) Détailler les comptes à trois chiffres.



IV – ANNEXES

A – PRESENTATION CROISEE – SECTION D'INVESTISSEMENT – PRESENTATION DETAILLEE

IV

A1.908

FONCTION 8 – Transports (suite 2)

Article / compte nature (1)	Libellé	84 Voirie							
		841 Voirie nationale	842 Voirie régionale	843 Voirie départementale	844 Voirie métropolitaine	845 Voirie communale	846 Viabilité hivernale et aléas climatiques	847 Equipements de voirie	849 Sécurité routière
	DEPENSES	0,00	0,00	0,00	0,00	1 272 274,00	0,00	30 000,00	0,00
204	Subventions d'équipement versées	0,00	0,00	0,00	0,00	1 257 274,00	0,00	0,00	0,00
215	Installat ⁿ , matériel, outillage techniq.	0,00	0,00	0,00	0,00	15 000,00	0,00	30 000,00	0,00
	RECETTES	0,00	0,00	0,00	0,00	0,00	0,00	0,00	0,00

(1) Détailler les comptes à trois chiffres.

IV – ANNEXES

A – PRESENTATION CROISEE – SECTION D'INVESTISSEMENT – PRESENTATION DETAILLEE

IV

A1.908

FONCTION 8 – Transports (suite 3)

Article / compte nature (1)	Libellé	85 Infrastructures					86 Liaisons multimodales	87 Circulations douces	89 Sécurité	TOTAL DU CHAPITRE
		851 Gares, autres infrastructures routières	852 Gares et autres infrastructures ferrov.	853 Haltes, autres infrastructures fluviales	854 Ports, autres infrastructures portuaires	855 Aéroports et autres infrastructures				
DEPENSES		0,00	0,00	0,00	0,00	0,00	0,00	0,00	1 302 274,00	
204	Subventions d'équipement versées	0,00	0,00	0,00	0,00	0,00	0,00	0,00	1 257 274,00	
215	Installat ^o , matériel, outillage techniq.	0,00	0,00	0,00	0,00	0,00	0,00	0,00	45 000,00	
RECETTES		0,00	0,00	0,00	0,00	0,00	0,00	0,00	0,00	

(1) Détailler les comptes à trois chiffres.

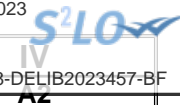

IV – ANNEXES

A – PRESENTATION CROISEE – SECTION DE FONCTIONNEMENT – VUE D’ENSEMBLE

Chapitre nature	Libellé	01 Opérations non ventilables	0 Services généraux (hors 01 et Gestion des fonds européens)	0-5 Gestion des fonds européens	1 Sécurité	2 Enseign., formation prof., apprentissage	3 Cult., vie soc., jeun., sports, loisirs	4 Santé et action sociale (hors APA et RSA / Régularisation de RMI)	4-3 APA
DEPENSES		413 000,00	17 802 060,00	0,00	85 260,00	1 071 689,00	1 045 515,00	1 692 021,00	0,00
011	Charges à caractère général	4 000,00	2 602 760,00	0,00	83 760,00	984 689,00	964 305,00	172 021,00	0,00
012	Charges de personnel et frais assimilés	0,00	14 611 000,00	0,00	0,00	22 000,00	27 000,00	0,00	0,00
014	Atténuations de produits	155 000,00	0,00	0,00	0,00	0,00	0,00	0,00	0,00
65	Autres charges de gestion courante	0,00	588 300,00	0,00	1 500,00	65 000,00	54 110,00	1 520 000,00	0,00
6586	Frais fonctionnement des groupes d'élus	0,00	0,00	0,00	0,00	0,00	0,00	0,00	0,00
66	Charges financières	250 000,00	0,00	0,00	0,00	0,00	0,00	0,00	0,00
67	Charges spécifiques	4 000,00	0,00	0,00	0,00	0,00	100,00	0,00	0,00
68	Dotations aux provisions, dépréciations	0,00	0,00	0,00	0,00	0,00	0,00	0,00	0,00
RECETTES		21 229 417,00	394 030,00	0,00	5 000,00	737 195,00	1 651 060,00	326 234,00	0,00
013	Atténuations de charges	0,00	41 538,00	0,00	0,00	0,00	0,00	0,00	0,00
70	Prod. services, domaine, ventes diverses	0,00	149 206,00	0,00	5 000,00	646 195,00	551 500,00	326 234,00	0,00
73	Impôts et taxes	5 854 617,00	0,00	0,00	0,00	0,00	0,00	0,00	0,00
731	Fiscalité locale	13 082 800,00	0,00	0,00	0,00	0,00	0,00	0,00	0,00
74	Dotations et participations	2 292 000,00	152 086,00	0,00	0,00	29 000,00	1 086 560,00	0,00	0,00
75	Autres produits de gestion courante	0,00	51 200,00	0,00	0,00	62 000,00	13 000,00	0,00	0,00
76	Produits financiers	0,00	0,00	0,00	0,00	0,00	0,00	0,00	0,00
77	Produits spécifiques	0,00	0,00	0,00	0,00	0,00	0,00	0,00	0,00
78	Reprises amort., dépréciations, prov.	0,00	0,00	0,00	0,00	0,00	0,00	0,00	0,00

IV – ANNEXES

A – PRESENTATION CROISEE – SECTION DE FONCTIONNEMENT – VUE D'ENSEMBLE (suite)

IV

A2

Chapitre nature	Libellé	4-4 RSA / Régularisation de RMI	5 Aménagement des territoires et habitat	6 Action économique	7 Environnement	8 Transports	9 Fonction en réserve	TOTAL
DEPENSES		0,00	264 830,00	18 610,00	24 610,00	158 600,00		22 576 195,00
011	Charges à caractère général	0,00	224 830,00	6 790,00	24 610,00	158 600,00		5 226 365,00
012	Charges de personnel et frais assimilés	0,00	40 000,00	0,00	0,00	0,00		14 700 000,00
014	Atténuations de produits	0,00	0,00	0,00	0,00	0,00		155 000,00
65	Autres charges de gestion courante	0,00	0,00	11 820,00	0,00	0,00		2 240 730,00
6586	Frais fonctionnement des groupes d'élus	0,00	0,00	0,00	0,00	0,00		0,00
66	Charges financières	0,00	0,00	0,00	0,00	0,00		250 000,00
67	Charges spécifiques	0,00	0,00	0,00	0,00	0,00		4 100,00
68	Dotations aux provisions, dépréciations	0,00	0,00	0,00	0,00	0,00		0,00
RECETTES		0,00	427 850,00	22 410,00	0,00	0,00		24 793 196,00
013	Atténuations de charges	0,00	0,00	0,00	0,00	0,00		41 538,00
70	Prod. services, domaine, ventes diverses	0,00	427 750,00	17 110,00	0,00	0,00		2 122 995,00
73	Impôts et taxes	0,00	0,00	0,00	0,00	0,00		5 854 617,00
731	Fiscalité locale	0,00	0,00	0,00	0,00	0,00		13 082 800,00
74	Dotations et participations	0,00	0,00	5 300,00	0,00	0,00		3 564 946,00
75	Autres produits de gestion courante	0,00	100,00	0,00	0,00	0,00		126 300,00
76	Produits financiers	0,00	0,00	0,00	0,00	0,00		0,00
77	Produits spécifiques	0,00	0,00	0,00	0,00	0,00		0,00
78	Reprises amort., dépréciations, prov.	0,00	0,00	0,00	0,00	0,00		0,00



IV – ANNEXES

A – PRESENTATION CROISEE – SECTION DE FONCTIONNEMENT – PRESENTATION DETAILLEE

01 – OPERATIONS NON VENTILABLES

Article / compte nature (1)	Libellé	01 Opérations non ventilables
DEPENSES		413 000,00
627	Services bancaires et assimilés	2 500,00
628	Divers	1 500,00
661	Charges d'intérêts	250 000,00
673	Titres annulés (sur exercices antérieurs	4 000,00
739	Reverst. et restit. sur impôts et taxes	155 000,00
RECETTES		21 229 417,00
731	Fiscalité locale	13 082 800,00
732	Fiscalité reversée	5 854 617,00
741	D.G.F.	1 912 000,00
744	FCTVA	30 000,00
748	Autres attributions et participations	350 000,00

(1) Détailler les comptes à trois chiffres.

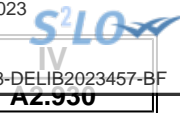

IV – ANNEXES

A – PRESENTATION CROISEE – SECTION DE FONCTIONNEMENT – PRESENTATION DETAILLEE

FONCTION 0 – Services généraux

Article / compte nature (1)	Libellé	02 Administration générale							
		020 Admin. générale de la collectivité	021 Personnel non ventilé	022 Information, communication, publicité	023 Fêtes et cérémonies	024 Aide aux associations	025 Cimetières et pompes funèbres	026 Administration générale de l'Etat	028 Autres moyens généraux
DEPENSES		17 116 598,00	0,00	127 710,00	7 800,00	250 052,00	63 000,00	3 300,00	0,00
604	Achats d'études, prestations de services	27 550,00	0,00	74 000,00	0,00	0,00	0,00	600,00	0,00
606	Achats non stockés de matières et fourni	1 693 700,00	0,00	0,00	600,00	0,00	0,00	2 500,00	0,00
611	Contrats de prestations de services	9 000,00	0,00	0,00	0,00	0,00	0,00	0,00	0,00
612	Redevances de crédit-bail	2 500,00	0,00	0,00	0,00	0,00	0,00	0,00	0,00
613	Locations	35 900,00	0,00	0,00	0,00	0,00	0,00	0,00	0,00
615	Entretien et réparations	353 400,00	0,00	0,00	0,00	0,00	0,00	0,00	0,00
616	Primes d'assurances	90 000,00	0,00	0,00	0,00	0,00	0,00	0,00	0,00
617	Etudes et recherches	17 500,00	0,00	0,00	0,00	0,00	0,00	0,00	0,00
618	Divers	94 300,00	0,00	0,00	0,00	0,00	0,00	200,00	0,00
622	Rémunérations intermédiaires, honoraires	30 000,00	0,00	0,00	0,00	0,00	0,00	0,00	0,00
623	Pub., publications, relations publiques	21 000,00	0,00	53 710,00	7 200,00	0,00	0,00	0,00	0,00
626	Frais postaux et frais télécommunication	66 000,00	0,00	0,00	0,00	0,00	0,00	0,00	0,00
628	Divers	12 400,00	0,00	0,00	0,00	0,00	0,00	0,00	0,00
633	Impôts, taxes, versements (autre orga.)	350 000,00	0,00	0,00	0,00	0,00	0,00	0,00	0,00
635	Autres impôts, taxes (Admin Impôts)	8 000,00	0,00	0,00	0,00	0,00	0,00	0,00	0,00
641	Rémunérations du personnel	10 197 000,00	0,00	0,00	0,00	0,00	0,00	0,00	0,00
645	Charges sécurité sociale et prévoyance	3 952 000,00	0,00	0,00	0,00	0,00	0,00	0,00	0,00
647	Autres charges sociales	47 000,00	0,00	0,00	0,00	0,00	0,00	0,00	0,00
648	Autres charges de personnel	65 000,00	0,00	0,00	0,00	0,00	0,00	0,00	0,00
653	Indemnités	0,00	0,00	0,00	0,00	0,00	0,00	0,00	0,00
654	Pertes sur créances irrécouvrables	10 000,00	0,00	0,00	0,00	0,00	0,00	0,00	0,00
655	Contributions obligatoires	0,00	0,00	0,00	0,00	0,00	63 000,00	0,00	0,00
657	Charges intervent° cpt prop. - Subvent°	0,00	0,00	0,00	0,00	250 052,00	0,00	0,00	0,00
658	Charges diverses de gestion courante	34 348,00	0,00	0,00	0,00	0,00	0,00	0,00	0,00
RECETTES		359 138,00	0,00	0,00	0,00	792,00	12 000,00	22 100,00	0,00
641	Rémunérations du personnel	41 538,00	0,00	0,00	0,00	0,00	0,00	0,00	0,00
703	Redevances utilisation du domaine	0,00	0,00	0,00	0,00	0,00	12 000,00	0,00	0,00
706	Prestations de services	9 114,00	0,00	0,00	0,00	0,00	0,00	0,00	0,00
708	Autres produits	127 300,00	0,00	0,00	0,00	792,00	0,00	0,00	0,00
747	Participations	129 986,00	0,00	0,00	0,00	0,00	0,00	0,00	0,00
748	Autres attributions et participations	0,00	0,00	0,00	0,00	0,00	0,00	22 100,00	0,00
752	Revenus des immeubles	41 200,00	0,00	0,00	0,00	0,00	0,00	0,00	0,00



Article / compte nature (1)	Libellé	02 Administration générale							
		020 Admin. générale de la collectivité	021 Personnel non ventilé	022 Information, communication, publicité	023 Fêtes et cérémonies	024 Aide aux associations	025 Cimetières et pompes funèbres	026 Administration générale de l'Etat	028 Autres moyens généraux
758	Produits divers de gestion courante	10 000,00	0,00	0,00	0,00	0,00	0,00	0,00	0,00

(1) Détailler les comptes à trois chiffres.

IV – ANNEXES

A – PRESENTATION CROISEE – SECTION DE FONCTIONNEMENT – PRESENTATION DETAILLEE

IV

A2.930

FONCTION 0 – Services généraux (suite 1)

Article / compte nature (1)	Libellé	03						
		031 Assemblée délibérante	032 Conseil éco.,social région./Conseil dév.	033 Conseil cult., éduc., env.	034 Conseils		035 Conseil de territoire	038 Autres instances
					Conseil éco.,soc.,environ.,culture,éduc.			
					0341 Section éco., sociale et environnem.	0342 Section culture, éducation et sports		
DEPENSES		233 600,00	0,00	0,00	0,00	0,00	0,00	0,00
604	Achats d'études, prestations de services	1 300,00	0,00	0,00	0,00	0,00	0,00	0,00
606	Achats non stockés de matières et fourni	400,00	0,00	0,00	0,00	0,00	0,00	0,00
611	Contrats de prestations de services	0,00	0,00	0,00	0,00	0,00	0,00	0,00
612	Redevances de crédit-bail	0,00	0,00	0,00	0,00	0,00	0,00	0,00
613	Locations	0,00	0,00	0,00	0,00	0,00	0,00	0,00
615	Entretien et réparations	0,00	0,00	0,00	0,00	0,00	0,00	0,00
616	Primes d'assurances	0,00	0,00	0,00	0,00	0,00	0,00	0,00
617	Etudes et recherches	0,00	0,00	0,00	0,00	0,00	0,00	0,00
618	Divers	700,00	0,00	0,00	0,00	0,00	0,00	0,00
622	Rémunérations intermédiaires, honoraires	0,00	0,00	0,00	0,00	0,00	0,00	0,00
623	Pub., publications, relations publiques	300,00	0,00	0,00	0,00	0,00	0,00	0,00
626	Frais postaux et frais télécommunication	0,00	0,00	0,00	0,00	0,00	0,00	0,00
628	Divers	0,00	0,00	0,00	0,00	0,00	0,00	0,00
633	Impôts, taxes, versements (autre orga.)	0,00	0,00	0,00	0,00	0,00	0,00	0,00
635	Autres impôts, taxes (Admin Impôts)	0,00	0,00	0,00	0,00	0,00	0,00	0,00
641	Rémunérations du personnel	0,00	0,00	0,00	0,00	0,00	0,00	0,00
645	Charges sécurité sociale et prévoyance	0,00	0,00	0,00	0,00	0,00	0,00	0,00
647	Autres charges sociales	0,00	0,00	0,00	0,00	0,00	0,00	0,00
648	Autres charges de personnel	0,00	0,00	0,00	0,00	0,00	0,00	0,00
653	Indemnités	230 900,00	0,00	0,00	0,00	0,00	0,00	0,00
654	Pertes sur créances irrécouvrables	0,00	0,00	0,00	0,00	0,00	0,00	0,00
655	Contributions obligatoires	0,00	0,00	0,00	0,00	0,00	0,00	0,00
657	Charges intervent° cpt prop. - Subvent°	0,00	0,00	0,00	0,00	0,00	0,00	0,00
658	Charges diverses de gestion courante	0,00	0,00	0,00	0,00	0,00	0,00	0,00
RECETTES		0,00	0,00	0,00	0,00	0,00	0,00	0,00
641	Rémunérations du personnel	0,00	0,00	0,00	0,00	0,00	0,00	0,00
703	Redevances utilisation du domaine	0,00	0,00	0,00	0,00	0,00	0,00	0,00
706	Prestations de services	0,00	0,00	0,00	0,00	0,00	0,00	0,00
708	Autres produits	0,00	0,00	0,00	0,00	0,00	0,00	0,00
747	Participations	0,00	0,00	0,00	0,00	0,00	0,00	0,00

Envoyé en préfecture le 21/12/2023
 Reçu en préfecture le 21/12/2023
 Publié le
 ID : 045-214502858-20231218-DELIB2023457-BF



Article / compte nature (1)	Libellé	03 Conseils						
		031 Assemblée délibérante	032 Conseil éco.,social région./Conseil dev.	033 Conseil cult., édu., env.	034 Conseil éco.,soc.,environ.,culture,éduc.		035 Conseil de territoire	038 Autres instances
					0341 Section éco., sociale et environnem.	0342 Section culture, éducation et sports		
748	Autres attributions et participations	0,00	0,00	0,00	0,00	0,00	0,00	0,00
752	Revenus des immeubles	0,00	0,00	0,00	0,00	0,00	0,00	0,00
758	Produits divers de gestion courante	0,00	0,00	0,00	0,00	0,00	0,00	0,00

(1) Détailler les comptes à trois chiffres.

IV – ANNEXES

A – PRESENTATION CROISEE – SECTION DE FONCTIONNEMENT – PRESENTATION DETAILLEE

IV

A2.930

FONCTION 0 – Services généraux (suite 2)

Article / compte nature (1)	Libellé	04 Coop.décent.act° interrég.,eur.,intern.					TOTAL DU CHAPITRE
		041 Action relevant de la subvention globale	042 Actions interrégionales	043 Actions européennes	044 Aide publique au développement	048 Autres actions	
DEPENSES		0,00	0,00	0,00	0,00	0,00	17 802 060,00
604	Achats d'études, prestations de services	0,00	0,00	0,00	0,00	0,00	103 450,00
606	Achats non stockés de matières et fourni	0,00	0,00	0,00	0,00	0,00	1 697 200,00
611	Contrats de prestations de services	0,00	0,00	0,00	0,00	0,00	9 000,00
612	Redevances de crédit-bail	0,00	0,00	0,00	0,00	0,00	2 500,00
613	Locations	0,00	0,00	0,00	0,00	0,00	35 900,00
615	Entretien et réparations	0,00	0,00	0,00	0,00	0,00	353 400,00
616	Primes d'assurances	0,00	0,00	0,00	0,00	0,00	90 000,00
617	Etudes et recherches	0,00	0,00	0,00	0,00	0,00	17 500,00
618	Divers	0,00	0,00	0,00	0,00	0,00	95 200,00
622	Rémunérations intermédiaires, honoraires	0,00	0,00	0,00	0,00	0,00	30 000,00
623	Pub., publications, relations publiques	0,00	0,00	0,00	0,00	0,00	82 210,00
626	Frais postaux et frais télécommunication	0,00	0,00	0,00	0,00	0,00	66 000,00
628	Divers	0,00	0,00	0,00	0,00	0,00	12 400,00
633	Impôts, taxes, versements (autre orga.)	0,00	0,00	0,00	0,00	0,00	350 000,00
635	Autres impôts, taxes (Admin Impôts)	0,00	0,00	0,00	0,00	0,00	8 000,00
641	Rémunérations du personnel	0,00	0,00	0,00	0,00	0,00	10 197 000,00
645	Charges sécurité sociale et prévoyance	0,00	0,00	0,00	0,00	0,00	3 952 000,00
647	Autres charges sociales	0,00	0,00	0,00	0,00	0,00	47 000,00
648	Autres charges de personnel	0,00	0,00	0,00	0,00	0,00	65 000,00
653	Indemnités	0,00	0,00	0,00	0,00	0,00	230 900,00
654	Pertes sur créances irrécouvrables	0,00	0,00	0,00	0,00	0,00	10 000,00
655	Contributions obligatoires	0,00	0,00	0,00	0,00	0,00	63 000,00
657	Charges intervent° cpt prop. - Subvent°	0,00	0,00	0,00	0,00	0,00	250 052,00
658	Charges diverses de gestion courante	0,00	0,00	0,00	0,00	0,00	34 348,00
RECETTES		0,00	0,00	0,00	0,00	0,00	394 030,00
641	Rémunérations du personnel	0,00	0,00	0,00	0,00	0,00	41 538,00
703	Redevances utilisation du domaine	0,00	0,00	0,00	0,00	0,00	12 000,00
706	Prestations de services	0,00	0,00	0,00	0,00	0,00	9 114,00
708	Autres produits	0,00	0,00	0,00	0,00	0,00	128 092,00
747	Participations	0,00	0,00	0,00	0,00	0,00	129 986,00
748	Autres attributions et participations	0,00	0,00	0,00	0,00	0,00	22 100,00
752	Revenus des immeubles	0,00	0,00	0,00	0,00	0,00	41 200,00

Envoyé en préfecture le 21/12/2023
 Reçu en préfecture le 21/12/2023
 Publié le
 ID : 045-214502858-20231218-DELIB2023457-BF



Article / compte nature (1)	Libellé	04 Coop.décent.act* interrég.eur.intern.					048 Autres actions	TOTAL DU CHAPITRE
		041 Action relevant de la subvention globale	042 Actions interrégionales	043 Actions européennes	044 Aide publique au développement			
758	Produits divers de gestion courante	0,00	0,00	0,00	0,00	0,00	10 000,00	

(1) Détailler les comptes à trois chiffres.

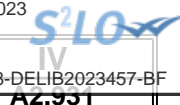

IV – ANNEXES

A – PRESENTATION CROISEE – SECTION DE FONCTIONNEMENT – PRESENTATION DETAILLEE

FONCTION 1 – Sécurité

Article / compte nature (1)	Libellé	10 Services communs	11 Police, sécurité, justice	12 Incendie et secours	13 Hygiène et salubrité publique	18 Autres interv. protect. personnes, biens	TOTAL DU CHAPITRE
DEPENSES		0,00	85 260,00	0,00	0,00	0,00	85 260,00
604	Achats d'études, prestations de services	0,00	26 260,00	0,00	0,00	0,00	26 260,00
606	Achats non stockés de matières et fourni	0,00	3 500,00	0,00	0,00	0,00	3 500,00
615	Entretien et réparations	0,00	3 700,00	0,00	0,00	0,00	3 700,00
618	Divers	0,00	300,00	0,00	0,00	0,00	300,00
628	Divers	0,00	50 000,00	0,00	0,00	0,00	50 000,00
658	Charges diverses de gestion courante	0,00	1 500,00	0,00	0,00	0,00	1 500,00
RECETTES		0,00	5 000,00	0,00	0,00	0,00	5 000,00
708	Autres produits	0,00	5 000,00	0,00	0,00	0,00	5 000,00

(1) Détailler les comptes à trois chiffres.



IV – ANNEXES

A – PRESENTATION CROISEE – SECTION DE FONCTIONNEMENT – PRESENTATION DETAILLEE

FONCTION 2 – Enseignement, formation professionnelle et apprentissage

Article / compte nature (1)	Libellé	20 Services communs	21 Enseignement du premier degré			22 Enseignement du second degré		
			211 Ecoles maternelles	212 Ecoles primaires	213 Classes regroupées	221 Collèges	222 Lycées publics	223 Lycées privés
			DEPENSES		22 200,00	43 000,00	51 940,00	129 300,00
604	Achats d'études, prestations de services	0,00	4 000,00	2 000,00	700,00	0,00	0,00	0,00
606	Achats non stockés de matières et fourni	0,00	39 000,00	49 940,00	15 000,00	0,00	0,00	0,00
611	Contrats de prestations de services	0,00	0,00	0,00	0,00	0,00	0,00	0,00
613	Locations	0,00	0,00	0,00	30 700,00	0,00	0,00	0,00
615	Entretien et réparations	0,00	0,00	0,00	3 300,00	0,00	0,00	0,00
618	Divers	0,00	0,00	0,00	0,00	0,00	0,00	0,00
621	Personnel extérieur au service	22 000,00	0,00	0,00	0,00	0,00	0,00	0,00
628	Divers	200,00	0,00	0,00	34 600,00	0,00	0,00	0,00
651	Charges interv. cpt propre - Aides pers.	0,00	0,00	0,00	0,00	0,00	0,00	0,00
655	Contributions obligatoires	0,00	0,00	0,00	45 000,00	0,00	0,00	0,00
RECETTES		0,00	0,00	0,00	91 000,00	0,00	0,00	0,00
706	Prestations de services	0,00	0,00	0,00	0,00	0,00	0,00	0,00
747	Participations	0,00	0,00	0,00	29 000,00	0,00	0,00	0,00
752	Revenus des immeubles	0,00	0,00	0,00	62 000,00	0,00	0,00	0,00

(1) Détailler les comptes à trois chiffres.

IV – ANNEXES

A – PRESENTATION CROISEE – SECTION DE FONCTIONNEMENT – PRESENTATION DETAILLEE

IV

A2.932

FONCTION 2 – Enseignement, formation professionnelle et apprentissage (suite 1)

Article / compte nature (1)	Libellé	23 Enseignement supérieur	24 Cités scolaires	25 Formation professionnelle						26 Apprentissage	27 Formation sanitaire et sociale
				251 Insertion sociale et professionnelle	252 Formation professionnalisante personnes	253 Formation certifiante des personnes	254 Formation des actifs occupés	255 Rémunération des stagiaires	256 Autres		
DEPENSES		0,00	0,00	0,00	0,00	0,00	0,00	0,00	0,00	0,00	0,00
604	Achats d'études, prestations de services	0,00	0,00	0,00	0,00	0,00	0,00	0,00	0,00	0,00	0,00
606	Achats non stockés de matières et fourni	0,00	0,00	0,00	0,00	0,00	0,00	0,00	0,00	0,00	0,00
611	Contrats de prestations de services	0,00	0,00	0,00	0,00	0,00	0,00	0,00	0,00	0,00	0,00
613	Locations	0,00	0,00	0,00	0,00	0,00	0,00	0,00	0,00	0,00	0,00
615	Entretien et réparations	0,00	0,00	0,00	0,00	0,00	0,00	0,00	0,00	0,00	0,00
618	Divers	0,00	0,00	0,00	0,00	0,00	0,00	0,00	0,00	0,00	0,00
621	Personnel extérieur au service	0,00	0,00	0,00	0,00	0,00	0,00	0,00	0,00	0,00	0,00
628	Divers	0,00	0,00	0,00	0,00	0,00	0,00	0,00	0,00	0,00	0,00
651	Charges interv. cpt propre - Aides pers.	0,00	0,00	0,00	0,00	0,00	0,00	0,00	0,00	0,00	0,00
655	Contributions obligatoires	0,00	0,00	0,00	0,00	0,00	0,00	0,00	0,00	0,00	0,00
RECETTES		0,00	0,00	0,00	0,00	0,00	0,00	0,00	0,00	0,00	0,00
706	Prestations de services	0,00	0,00	0,00	0,00	0,00	0,00	0,00	0,00	0,00	0,00
747	Participations	0,00	0,00	0,00	0,00	0,00	0,00	0,00	0,00	0,00	0,00
752	Revenus des immeubles	0,00	0,00	0,00	0,00	0,00	0,00	0,00	0,00	0,00	0,00

(1) Détailler les comptes à trois chiffres.

IV – ANNEXES

A – PRESENTATION CROISEE – SECTION DE FONCTIONNEMENT – PRESENTATION DETAILLEE

IV

A2.932

FONCTION 2 – Enseignement, formation professionnelle et apprentissage (suite 2)

Article / compte nature (1)	Libellé	28 Autres services périscolaires et annexes					29 Sécurité	TOTAL DU CHAPITRE
		281 Hébergement et restauration scolaires	282 Sport scolaire	283 Médecine scolaire	284 Classes de découverte	288 Autre service annexe de l'enseignement		
DEPENSES		805 249,00	0,00	0,00	20 000,00	0,00	0,00	1 071 689,00
604	Achats d'études, prestations de services	798 049,00	0,00	0,00	0,00	0,00	0,00	804 749,00
606	Achats non stockés de matières et fourni	0,00	0,00	0,00	0,00	0,00	0,00	103 940,00
611	Contrats de prestations de services	1 000,00	0,00	0,00	0,00	0,00	0,00	1 000,00
613	Locations	1 000,00	0,00	0,00	0,00	0,00	0,00	31 700,00
615	Entretien et réparations	4 000,00	0,00	0,00	0,00	0,00	0,00	7 300,00
618	Divers	1 200,00	0,00	0,00	0,00	0,00	0,00	1 200,00
621	Personnel extérieur au service	0,00	0,00	0,00	0,00	0,00	0,00	22 000,00
628	Divers	0,00	0,00	0,00	0,00	0,00	0,00	34 800,00
651	Charges interv. cpt propre - Aides pers.	0,00	0,00	0,00	20 000,00	0,00	0,00	20 000,00
655	Contributions obligatoires	0,00	0,00	0,00	0,00	0,00	0,00	45 000,00
RECETTES		646 195,00	0,00	0,00	0,00	0,00	0,00	737 195,00
706	Prestations de services	646 195,00	0,00	0,00	0,00	0,00	0,00	646 195,00
747	Participations	0,00	0,00	0,00	0,00	0,00	0,00	29 000,00
752	Revenus des immeubles	0,00	0,00	0,00	0,00	0,00	0,00	62 000,00

(1) Détailler les comptes à trois chiffres.

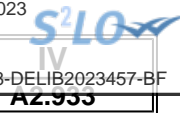

IV – ANNEXES

A – PRESENTATION CROISEE – SECTION DE FONCTIONNEMENT – PRESENTATION DETAILLEE

FONCTION 3 – Culture, vie sociale, jeunesse, sports et loisirs

Article / compte nature (1)	Libellé	30 Services communs	31 Culture							
			311 Activités artist.,actions et manif.cult.	312 Patrimoine	313 Bibliothèques, médiathèques	314 Musées	315 Services d'archives	316 Théâtres et spectacles vivants	317 Cinémas et autres salles de spectacles	318 Archéologie préventive
DEPENSES		14 075,00	224 330,00	0,00	65 700,00	0,00	0,00	0,00	135 100,00	0,00
604	Achats d'études, prestations de services	10 000,00	139 220,00	0,00	13 000,00	0,00	0,00	0,00	87 000,00	0,00
606	Achats non stockés de matières et fourni	2 000,00	8 540,00	0,00	51 450,00	0,00	0,00	0,00	9 500,00	0,00
613	Locations	1 000,00	50 550,00	0,00	0,00	0,00	0,00	0,00	14 000,00	0,00
614	Charges locatives et de copropriété	0,00	0,00	0,00	0,00	0,00	0,00	0,00	0,00	0,00
615	Entretien et réparations	0,00	2 600,00	0,00	0,00	0,00	0,00	0,00	4 000,00	0,00
618	Divers	230,00	6 020,00	0,00	0,00	0,00	0,00	0,00	7 200,00	0,00
623	Pub., publications, relations publiques	600,00	50,00	0,00	0,00	0,00	0,00	0,00	0,00	0,00
624	Transports biens, transports collectifs	0,00	0,00	0,00	0,00	0,00	0,00	0,00	0,00	0,00
628	Divers	245,00	2 300,00	0,00	50,00	0,00	0,00	0,00	4 500,00	0,00
633	Impôts, taxes, versements (autre orga.)	0,00	2 000,00	0,00	0,00	0,00	0,00	0,00	0,00	0,00
641	Rémunérations du personnel	0,00	0,00	0,00	0,00	0,00	0,00	0,00	0,00	0,00
657	Charges intervent° cpt prop. - Subvent°	0,00	0,00	0,00	0,00	0,00	0,00	0,00	0,00	0,00
658	Charges diverses de gestion courante	0,00	12 950,00	0,00	1 200,00	0,00	0,00	0,00	8 900,00	0,00
673	Titres annulés (sur exercices antérieurs	0,00	100,00	0,00	0,00	0,00	0,00	0,00	0,00	0,00
RECETTES		26 000,00	153 600,00	0,00	14 500,00	0,00	0,00	0,00	0,00	0,00
706	Prestations de services	0,00	90 500,00	0,00	0,00	0,00	0,00	0,00	0,00	0,00
708	Autres produits	26 000,00	0,00	0,00	2 000,00	0,00	0,00	0,00	0,00	0,00
747	Participations	0,00	50 100,00	0,00	12 500,00	0,00	0,00	0,00	0,00	0,00
752	Revenus des immeubles	0,00	13 000,00	0,00	0,00	0,00	0,00	0,00	0,00	0,00

(1) Détailler les comptes à trois chiffres.

IV – ANNEXES

A – PRESENTATION CROISEE – SECTION DE FONCTIONNEMENT – PRESENTATION DETAILLEE

IV

A2.933

FONCTION 3 – Culture, vie sociale, jeunesse, sports et loisirs (suite 1)

Article / compte nature (1)	Libellé	32 Sports (autres que scolaires)					
		321 Salles de sport, gymnases	322 Stades	323 Piscines	324 Centres de formation sportifs	325 Autres équipements sportifs ou loisirs	326 Manifestations sportives
DEPENSES		3 700,00	19 500,00	332 210,00	0,00	0,00	0,00
604	Achats d'études, prestations de services	0,00	0,00	150,00	0,00	0,00	0,00
606	Achats non stockés de matières et fourni	1 550,00	19 500,00	4 900,00	0,00	0,00	0,00
613	Locations	0,00	0,00	1 300,00	0,00	0,00	0,00
614	Charges locatives et de copropriété	0,00	0,00	0,00	0,00	0,00	0,00
615	Entretien et réparations	2 150,00	0,00	266 800,00	0,00	0,00	0,00
618	Divers	0,00	0,00	3 000,00	0,00	0,00	0,00
623	Pub., publications, relations publiques	0,00	0,00	0,00	0,00	0,00	0,00
624	Transports biens, transports collectifs	0,00	0,00	0,00	0,00	0,00	0,00
628	Divers	0,00	0,00	55 000,00	0,00	0,00	0,00
633	Impôts, taxes, versements (autre orga.)	0,00	0,00	0,00	0,00	0,00	0,00
641	Rémunérations du personnel	0,00	0,00	0,00	0,00	0,00	0,00
657	Charges intervent° cpt prop. - Subvent°	0,00	0,00	0,00	0,00	0,00	0,00
658	Charges diverses de gestion courante	0,00	0,00	1 060,00	0,00	0,00	0,00
673	Titres annulés (sur exercices antérieurs)	0,00	0,00	0,00	0,00	0,00	0,00
RECETTES		0,00	0,00	190 000,00	0,00	0,00	0,00
706	Prestations de services	0,00	0,00	165 000,00	0,00	0,00	0,00
708	Autres produits	0,00	0,00	25 000,00	0,00	0,00	0,00
747	Participations	0,00	0,00	0,00	0,00	0,00	0,00
752	Revenus des immeubles	0,00	0,00	0,00	0,00	0,00	0,00

(1) Détailler les comptes à trois chiffres.

IV – ANNEXES

A – PRESENTATION CROISEE – SECTION DE FONCTIONNEMENT – PRESENTATION DETAILLEE

IV

A2.933

FONCTION 3 – Culture, vie sociale, jeunesse, sports et loisirs (suite 2)

Article / compte nature (1)	Libellé	33 Jeunesse (action socio-éduc.) et loisirs			34 Vie sociale et citoyenne		39 Sécurité	TOTAL DU CHAPITRE
		331 Centres de loisirs	332 Colonies de vacances	338 Autres activités pour les jeunes	341 Egalité entre les femmes et les hommes	348 Autres		
DEPENSES		79 055,00	0,00	171 845,00	0,00	0,00	0,00	1 045 515,00
604	Achats d'études, prestations de services	75 900,00	0,00	73 345,00	0,00	0,00	0,00	398 615,00
606	Achats non stockés de matières et fourni	2 635,00	0,00	35 800,00	0,00	0,00	0,00	135 875,00
613	Locations	0,00	0,00	100,00	0,00	0,00	0,00	66 950,00
614	Charges locatives et de copropriété	450,00	0,00	0,00	0,00	0,00	0,00	450,00
615	Entretien et réparations	0,00	0,00	0,00	0,00	0,00	0,00	275 550,00
618	Divers	70,00	0,00	200,00	0,00	0,00	0,00	16 720,00
623	Pub., publications, relations publiques	0,00	0,00	5 500,00	0,00	0,00	0,00	6 150,00
624	Transports biens, transports collectifs	0,00	0,00	1 400,00	0,00	0,00	0,00	1 400,00
628	Divers	0,00	0,00	500,00	0,00	0,00	0,00	62 595,00
633	Impôts, taxes, versements (autre orga.)	0,00	0,00	0,00	0,00	0,00	0,00	2 000,00
641	Rémunérations du personnel	0,00	0,00	25 000,00	0,00	0,00	0,00	25 000,00
657	Charges intervent° cpt prop. - Subvent°	0,00	0,00	30 000,00	0,00	0,00	0,00	30 000,00
658	Charges diverses de gestion courante	0,00	0,00	0,00	0,00	0,00	0,00	24 110,00
673	Titres annulés (sur exercices antérieurs)	0,00	0,00	0,00	0,00	0,00	0,00	100,00
RECETTES		431 000,00	0,00	835 960,00	0,00	0,00	0,00	1 651 060,00
706	Prestations de services	240 000,00	0,00	3 000,00	0,00	0,00	0,00	498 500,00
708	Autres produits	0,00	0,00	0,00	0,00	0,00	0,00	53 000,00
747	Participations	191 000,00	0,00	832 960,00	0,00	0,00	0,00	1 086 560,00
752	Revenus des immeubles	0,00	0,00	0,00	0,00	0,00	0,00	13 000,00

(1) Détailler les comptes à trois chiffres.

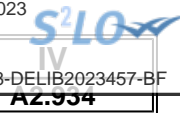

IV – ANNEXES

A – PRESENTATION CROISEE – SECTION DE FONCTIONNEMENT – PRESENTATION DETAILLEE

FONCTION 4 – Santé et action sociale (hors APA et RSA/Régularisation de RMI)

Article / compte nature (1)	Libellé	41 Santé					
		410 Services communs	411 PMI et planification familiale	412 Prévention et éducation pour la santé	413 Sécurité alimentaire	414 Dispensaires et autres éts sanitaires	418 Autres actions
DEPENSES		0,00	0,00	0,00	0,00	0,00	0,00
604	Achats d'études, prestations de services	0,00	0,00	0,00	0,00	0,00	0,00
613	Locations	0,00	0,00	0,00	0,00	0,00	0,00
614	Charges locatives et de copropriété	0,00	0,00	0,00	0,00	0,00	0,00
635	Autres impôts, taxes (Admin Impôts)	0,00	0,00	0,00	0,00	0,00	0,00
657	Charges intervent° cpt prop. - Subvent°	0,00	0,00	0,00	0,00	0,00	0,00
RECETTES		0,00	0,00	0,00	0,00	0,00	0,00
706	Prestations de services	0,00	0,00	0,00	0,00	0,00	0,00
708	Autres produits	0,00	0,00	0,00	0,00	0,00	0,00

(1) Détailler les comptes à trois chiffres.

IV – ANNEXES

A – PRESENTATION CROISEE – SECTION DE FONCTIONNEMENT – PRESENTATION DETAILLEE

IV

A2.934

FONCTION 4 – Santé et action sociale (hors APA et RSA/Régularisation de RMI) (suite 1)

Article / compte nature (1)	Libellé	42 Action sociale							
		420 Services communs	421 Famille et enfance				422 Petite enfance		
			4211 Actions en faveur de la maternité	4212 Aides à la famille	4213 Aides sociales à l'enfance	4214 Adolescence	4221 Crèches et garderies	4222 Multi accueil	4228 Autres actions pour la petite enfance
DEPENSES		1 520 000,00	0,00	0,00	0,00	0,00	0,00	0,00	0,00
604	Achats d'études, prestations de services	0,00	0,00	0,00	0,00	0,00	0,00	0,00	0,00
613	Locations	0,00	0,00	0,00	0,00	0,00	0,00	0,00	0,00
614	Charges locatives et de copropriété	0,00	0,00	0,00	0,00	0,00	0,00	0,00	0,00
635	Autres impôts, taxes (Admin Impôts)	0,00	0,00	0,00	0,00	0,00	0,00	0,00	0,00
657	Charges intervent° cpt prop. - Subvent°	1 520 000,00	0,00	0,00	0,00	0,00	0,00	0,00	0,00
RECETTES		140 000,00	0,00	0,00	0,00	0,00	0,00	0,00	0,00
706	Prestations de services	0,00	0,00	0,00	0,00	0,00	0,00	0,00	0,00
708	Autres produits	140 000,00	0,00	0,00	0,00	0,00	0,00	0,00	0,00

(1) Détailler les comptes à trois chiffres.

IV – ANNEXES

A – PRESENTATION CROISEE – SECTION DE FONCTIONNEMENT – PRESENTATION DETAILLEE

IV

A2.934

FONCTION 4 – Santé et action sociale (hors APA et RSA/Régularisation de RMI) (suite 2)

Article / compte nature (1)	Libellé	42 Action sociale						TOTAL DU CHAPITRE
		423 Personnes âgées			424 Personnes en difficulté	425 Personnes handicapées	428 Autres interventions sociales	
		4231 Forfait autonomie	4232 Autres actions de prévention	4238 Autres actions pour les personnes âgées				
DEPENSES		0,00	0,00	0,00	1 350,00	0,00	0,00	1 692 021,00
604	Achats d'études, prestations de services	0,00	0,00	0,00	0,00	0,00	0,00	161 201,00
613	Locations	0,00	0,00	0,00	0,00	0,00	0,00	7 100,00
614	Charges locatives et de copropriété	0,00	0,00	0,00	0,00	0,00	0,00	2 370,00
635	Autres impôts, taxes (Admin Impôts)	0,00	0,00	0,00	1 350,00	0,00	0,00	1 350,00
657	Charges intervent° cpt prop. - Subvent°	0,00	0,00	0,00	0,00	0,00	0,00	1 520 000,00
RECETTES		0,00	0,00	0,00	2 500,00	0,00	0,00	326 234,00
706	Prestations de services	0,00	0,00	0,00	0,00	0,00	0,00	183 734,00
708	Autres produits	0,00	0,00	0,00	2 500,00	0,00	0,00	142 500,00

(1) Détailler les comptes à trois chiffres.

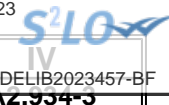

IV – ANNEXES

A – PRESENTATION CROISEE – SECTION DE FONCTIONNEMENT – PRESENTATION DETAILLEE

FONCTION 4-3 – APA

Article / compte nature (1)	Libellé	430 Services communs	431 APA à domicile	432 APA versée aux bénéf. en établissement	433 APA versée à l'établissement	TOTAL DU CHAPITRE
	DEPENSES	0,00	0,00	0,00	0,00	0,00
	RECETTES	0,00	0,00	0,00	0,00	0,00

(1) Détailler les comptes à trois chiffres.

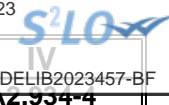

IV – ANNEXES

A – PRESENTATION CROISEE – SECTION DE FONCTIONNEMENT – PRESENTATION DETAILLEE

FONCTION 4-4 – RSA / Régularisation de RMI

Article / compte nature (1)	Libellé	441 Insertion sociale	442 Santé	443 Logement	444 Insertion professionnelle	445 Evaluation des dépenses engagées	446 Dépenses de structure	447 RSA allocations	448 Autres dépenses au titre du RSA	TOTAL DU CHAPITRE
	DEPENSES	0,00	0,00	0,00	0,00	0,00	0,00	0,00	0,00	0,00
	RECETTES	0,00	0,00	0,00	0,00	0,00	0,00	0,00	0,00	0,00

(1) Détailler les comptes à trois chiffres.

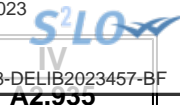

IV – ANNEXES

A – PRESENTATION CROISEE – SECTION DE FONCTIONNEMENT – PRESENTATION DETAILLEE

FONCTION 5 – Aménagement des territoires et habitat

Article / compte nature (1)	Libellé	50 Services communs	51 Aménagement et services urbains						
			510 Services communs	511 Espaces verts urbains	512 Eclairage public	513 Art public	514 Electrification	515 Opérations d'aménagement	518 Autres actions d'aménagement urbain
			DEPENSES		0,00	49 720,00	148 000,00	0,00	0,00
604	Achats d'études, prestations de services	0,00	0,00	8 500,00	0,00	0,00	0,00	0,00	0,00
606	Achats non stockés de matières et fourni	0,00	0,00	70 000,00	0,00	0,00	0,00	0,00	0,00
613	Locations	0,00	0,00	4 000,00	0,00	0,00	0,00	0,00	0,00
614	Charges locatives et de copropriété	0,00	0,00	0,00	0,00	0,00	0,00	0,00	48 100,00
615	Entretien et réparations	0,00	0,00	65 500,00	0,00	0,00	0,00	0,00	0,00
617	Etudes et recherches	0,00	0,00	0,00	0,00	0,00	0,00	0,00	0,00
618	Divers	0,00	700,00	0,00	0,00	0,00	0,00	0,00	0,00
621	Personnel extérieur au service	0,00	40 000,00	0,00	0,00	0,00	0,00	0,00	0,00
622	Rémunérations intermédiaires, honoraires	0,00	9 000,00	0,00	0,00	0,00	0,00	0,00	2 000,00
628	Divers	0,00	20,00	0,00	0,00	0,00	0,00	0,00	0,00
635	Autres impôts, taxes (Admin Impôts)	0,00	0,00	0,00	0,00	0,00	0,00	0,00	0,00
RECETTES		0,00	100,00	427 750,00	0,00	0,00	0,00	0,00	0,00
708	Autres produits	0,00	0,00	427 750,00	0,00	0,00	0,00	0,00	0,00
758	Produits divers de gestion courante	0,00	100,00	0,00	0,00	0,00	0,00	0,00	0,00

(1) Détailler les comptes à trois chiffres.

IV – ANNEXES

A – PRESENTATION CROISEE – SECTION DE FONCTIONNEMENT – PRESENTATION DETAILLEE

IV

A2.935

FONCTION 5 – Aménagement des territoires et habitat (suite 1)

Article / compte nature (1)	Libellé	52 Politique de la ville	53 Agglomérations et villes moyennes	54 Espace rural et autres espaces de dév.	55 Habitat (Logement)				
					551 Parc privé de la collectivité	552 Aide au secteur locatif	553 Aide à l'accession à la propriété	554 Aire d'accueil des gens du voyage	555 Logement social
DEPENSES		0,00	0,00	0,00	17 010,00	0,00	0,00	0,00	0,00
604	Achats d'études, prestations de services	0,00	0,00	0,00	800,00	0,00	0,00	0,00	0,00
606	Achats non stockés de matières et fourni	0,00	0,00	0,00	0,00	0,00	0,00	0,00	0,00
613	Locations	0,00	0,00	0,00	0,00	0,00	0,00	0,00	0,00
614	Charges locatives et de copropriété	0,00	0,00	0,00	0,00	0,00	0,00	0,00	0,00
615	Entretien et réparations	0,00	0,00	0,00	0,00	0,00	0,00	0,00	0,00
617	Etudes et recherches	0,00	0,00	0,00	10 000,00	0,00	0,00	0,00	0,00
618	Divers	0,00	0,00	0,00	0,00	0,00	0,00	0,00	0,00
621	Personnel extérieur au service	0,00	0,00	0,00	0,00	0,00	0,00	0,00	0,00
622	Rémunérations intermédiaires, honoraires	0,00	0,00	0,00	0,00	0,00	0,00	0,00	0,00
628	Divers	0,00	0,00	0,00	0,00	0,00	0,00	0,00	0,00
635	Autres impôts, taxes (Admin Impôts)	0,00	0,00	0,00	6 210,00	0,00	0,00	0,00	0,00
RECETTES		0,00	0,00	0,00	0,00	0,00	0,00	0,00	0,00
708	Autres produits	0,00	0,00	0,00	0,00	0,00	0,00	0,00	0,00
758	Produits divers de gestion courante	0,00	0,00	0,00	0,00	0,00	0,00	0,00	0,00

(1) Détailler les comptes à trois chiffres.

IV – ANNEXES

A – PRESENTATION CROISEE – SECTION DE FONCTIONNEMENT – PRESENTATION DETAILLEE

IV

A2.935

FONCTION 5 – Aménagement des territoires et habitat (suite 2)

Article / compte nature (1)	Libellé	56 Actions en faveur du littoral	57 Techno. de l'information et de la comm.	58 Autres actions		59 Sécurité	TOTAL DU CHAPITRE
				581 Réserves Foncières	588 Autres actions d'aménagement		
DEPENSES		0,00	0,00	0,00	0,00	0,00	264 830,00
604	Achats d'études, prestations de services	0,00	0,00	0,00	0,00	0,00	9 300,00
606	Achats non stockés de matières et fourni	0,00	0,00	0,00	0,00	0,00	70 000,00
613	Locations	0,00	0,00	0,00	0,00	0,00	4 000,00
614	Charges locatives et de copropriété	0,00	0,00	0,00	0,00	0,00	48 100,00
615	Entretien et réparations	0,00	0,00	0,00	0,00	0,00	65 500,00
617	Etudes et recherches	0,00	0,00	0,00	0,00	0,00	10 000,00
618	Divers	0,00	0,00	0,00	0,00	0,00	700,00
621	Personnel extérieur au service	0,00	0,00	0,00	0,00	0,00	40 000,00
622	Rémunérations intermédiaires, honoraires	0,00	0,00	0,00	0,00	0,00	11 000,00
628	Divers	0,00	0,00	0,00	0,00	0,00	20,00
635	Autres impôts, taxes (Admin Impôts)	0,00	0,00	0,00	0,00	0,00	6 210,00
RECETTES		0,00	0,00	0,00	0,00	0,00	427 850,00
708	Autres produits	0,00	0,00	0,00	0,00	0,00	427 750,00
758	Produits divers de gestion courante	0,00	0,00	0,00	0,00	0,00	100,00

(1) Détailler les comptes à trois chiffres.



IV – ANNEXES

A – PRESENTATION CROISEE – SECTION DE FONCTIONNEMENT – PRESENTATION DETAILLEE

FONCTION 6 – Action économique

Article / compte nature (1)	Libellé	60 Services communs	61 Interventions économiques transversales	62 Structure d'animation et de dév. éco.	63 Actions sectorielles			
					631 Agriculture, pêche et agro-alimentaire		632 Industrie, commerce et artisanat	633 Développement touristique
					6311 Laboratoire	6312 Autres		
DEPENSES		0,00	18 500,00	0,00	0,00	0,00	0,00	0,00
606	Achats non stockés de matières et fourni	0,00	600,00	0,00	0,00	0,00	0,00	0,00
614	Charges locatives et de copropriété	0,00	0,00	0,00	0,00	0,00	0,00	0,00
628	Divers	0,00	6 080,00	0,00	0,00	0,00	0,00	0,00
651	Charges interv. cpt propre - Aides pers.	0,00	11 820,00	0,00	0,00	0,00	0,00	0,00
RECETTES		0,00	21 300,00	0,00	0,00	0,00	1 110,00	0,00
703	Redevances utilisation du domaine	0,00	0,00	0,00	0,00	0,00	1 110,00	0,00
708	Autres produits	0,00	16 000,00	0,00	0,00	0,00	0,00	0,00
747	Participations	0,00	5 300,00	0,00	0,00	0,00	0,00	0,00

(1) Détailler les comptes à trois chiffres.

IV – ANNEXES**A – PRESENTATION CROISEE – SECTION DE FONCTIONNEMENT – PRESENTATION DETAILLEE****IV****A2.936****FONCTION 6 – Action économique (suite)**

Article / compte nature (1)	Libellé	64 Rayonnement, attractivité du territoire	65 Insertion éco. et éco.sociale, solidaire	66 Maintien et dév. des services publics	67 Recherche et innovation	68 Autres actions	TOTAL DU CHAPITRE
DEPENSES		0,00	0,00	110,00	0,00	0,00	18 610,00
606	Achats non stockés de matières et fourni	0,00	0,00	0,00	0,00	0,00	600,00
614	Charges locatives et de copropriété	0,00	0,00	110,00	0,00	0,00	110,00
628	Divers	0,00	0,00	0,00	0,00	0,00	6 080,00
651	Charges interv. cpt propre - Aides pers.	0,00	0,00	0,00	0,00	0,00	11 820,00
RECETTES		0,00	0,00	0,00	0,00	0,00	22 410,00
703	Redevances utilisation du domaine	0,00	0,00	0,00	0,00	0,00	1 110,00
708	Autres produits	0,00	0,00	0,00	0,00	0,00	16 000,00
747	Participations	0,00	0,00	0,00	0,00	0,00	5 300,00

(1) Détailler les comptes à trois chiffres.



IV – ANNEXES

A – PRESENTATION CROISEE – SECTION DE FONCTIONNEMENT – PRESENTATION DETAILLEE

FONCTION 7 – Environnement

Article / compte nature (1)	Libellé	70 Services communs	71 Actions transversales	72 Actions déchets et propreté urbaine					
				720 Services communs collecte et propreté	721 Collecte et traitement des déchets			722 Propreté urbaine	
					7211 Actions prévention et sensibilisation	7212 Collecte des déchets	7213 Tri, valorisation, traitement déchets	7221 Actions prévention et sensibilisation	7222 Action propreté urbaine et nettoiemnt
DEPENSES		610,00	0,00	24 000,00	0,00	0,00	0,00	0,00	0,00
604	Achats d'études, prestations de services	150,00	0,00	24 000,00	0,00	0,00	0,00	0,00	0,00
628	Divers	460,00	0,00	0,00	0,00	0,00	0,00	0,00	0,00
RECETTES		0,00	0,00	0,00	0,00	0,00	0,00	0,00	0,00

(1) Détailler les comptes à trois chiffres.

IV – ANNEXES

A – PRESENTATION CROISEE – SECTION DE FONCTIONNEMENT – PRESENTATION DETAILLEE

IV

A2.937

FONCTION 7 – Environnement (suite 1)

Article / compte nature (1)	Libellé	73 Actions en matière de gestion des eaux					74 Politique de l'air
		731 Politique de l'eau	732 Eau potable	733 Assainissement	734 Eaux pluviales	735 Lutte contre les inondations	
	DEPENSES	0,00	0,00	0,00	0,00	0,00	0,00
604	Achats d'études, prestations de services	0,00	0,00	0,00	0,00	0,00	0,00
628	Divers	0,00	0,00	0,00	0,00	0,00	0,00
	RECETTES	0,00	0,00	0,00	0,00	0,00	0,00

(1) Détailler les comptes à trois chiffres.

IV – ANNEXES

A – PRESENTATION CROISEE – SECTION DE FONCTIONNEMENT – PRESENTATION DETAILLEE

IV

A2.937

FONCTION 7 – Environnement (suite 2)

Article / compte nature (1)	Libellé	75 Politique de l'énergie				76 Préserv. patrim. naturel,risques techno.	77 Environnement infrastructures transports	78 Autres actions	TOTAL DU CHAPITRE
		751 Réseaux de chaleur et de froid	752 Energie photovoltaïque	753 Energie éolienne	754 Energie hydraulique				
DEPENSES		0,00	0,00	0,00	0,00	0,00	0,00	0,00	24 610,00
604	Achats d'études, prestations de services	0,00	0,00	0,00	0,00	0,00	0,00	0,00	24 150,00
628	Divers	0,00	0,00	0,00	0,00	0,00	0,00	0,00	460,00
RECETTES		0,00	0,00	0,00	0,00	0,00	0,00	0,00	0,00

(1) Détailler les comptes à trois chiffres.

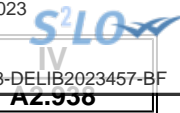

IV – ANNEXES

A – PRESENTATION CROISEE – SECTION DE FONCTIONNEMENT – PRESENTATION DETAILLEE

FONCTION 8 – Transports

Article / compte nature (1)	Libellé	80 Services communs	81 Transports scolaires	82 Transports publics de voyageurs						
				820 Services communs	821 Transport sur route	822 Transport ferroviaire	823 Transport fluvial	824 Transport maritime	825 Transport aérien	828 Autres transports
DEPENSES		0,00	90 000,00	0,00	0,00	0,00	0,00	0,00	0,00	0,00
606	Achats non stockés de matières et fourni	0,00	0,00	0,00	0,00	0,00	0,00	0,00	0,00	0,00
615	Entretien et réparations	0,00	0,00	0,00	0,00	0,00	0,00	0,00	0,00	0,00
624	Transports biens, transports collectifs	0,00	90 000,00	0,00	0,00	0,00	0,00	0,00	0,00	0,00
635	Autres impôts, taxes (Admin Impôts)	0,00	0,00	0,00	0,00	0,00	0,00	0,00	0,00	0,00
RECETTES		0,00	0,00	0,00	0,00	0,00	0,00	0,00	0,00	0,00

(1) Détailler les comptes à trois chiffres.

IV – ANNEXES

A – PRESENTATION CROISEE – SECTION DE FONCTIONNEMENT – PRESENTATION DETAILLEE

IV

A2.938

FONCTION 8 – Transports (suite 1)

Article / compte nature (1)	Libellé	83 Transports de marchandises						
		830 Services communs	831 Fret routier	832 Fret ferroviaire	833 Fret fluvial	834 Fret maritime	835 Fret aérien	838 Autres transports
DEPENSES		0,00	0,00	0,00	0,00	0,00	0,00	0,00
606	Achats non stockés de matières et fourni	0,00	0,00	0,00	0,00	0,00	0,00	0,00
615	Entretien et réparations	0,00	0,00	0,00	0,00	0,00	0,00	0,00
624	Transports biens, transports collectifs	0,00	0,00	0,00	0,00	0,00	0,00	0,00
635	Autres impôts, taxes (Admin Impôts)	0,00	0,00	0,00	0,00	0,00	0,00	0,00
RECETTES		0,00	0,00	0,00	0,00	0,00	0,00	0,00

(1) Détailler les comptes à trois chiffres.

IV – ANNEXES

A – PRESENTATION CROISEE – SECTION DE FONCTIONNEMENT – PRESENTATION DETAILLEE

IV

A2.938

FONCTION 8 – Transports (suite 2)

Article / compte nature (1)	Libellé	84 Voirie							
		841 Voirie nationale	842 Voirie régionale	843 Voirie départementale	844 Voirie métropolitaine	845 Voirie communale	846 Viabilité hivernale et aléas climatiques	847 Equipements de voirie	849 Sécurité routière
DEPENSES		0,00	0,00	0,00	0,00	18 600,00	0,00	50 000,00	0,00
606	Achats non stockés de matières et fourni	0,00	0,00	0,00	0,00	18 000,00	0,00	0,00	0,00
615	Entretien et réparations	0,00	0,00	0,00	0,00	0,00	0,00	50 000,00	0,00
624	Transports biens, transports collectifs	0,00	0,00	0,00	0,00	0,00	0,00	0,00	0,00
635	Autres impôts, taxes (Admin Impôts)	0,00	0,00	0,00	0,00	600,00	0,00	0,00	0,00
RECETTES		0,00	0,00	0,00	0,00	0,00	0,00	0,00	0,00

(1) Détailler les comptes à trois chiffres.

IV – ANNEXES

A – PRESENTATION CROISEE – SECTION DE FONCTIONNEMENT – PRESENTATION DETAILLEE

IV

A2.938

FONCTION 8 – Transports (suite 3)

Article / compte nature (1)	Libellé	85 Infrastructures					86 Liaisons multimodales	87 Circulations douces	89 Sécurité	TOTAL DU CHAPITRE
		851 Gares, autres infrastructures routières	852 Gares et autres infrastructures ferrov.	853 Haltes, autres infrastructures fluviales	854 Ports, autres infrastructures portuaires	855 Aéroports et autres infrastructures				
DEPENSES		0,00	0,00	0,00	0,00	0,00	0,00	0,00	158 600,00	
606	Achats non stockés de matières et fourni	0,00	0,00	0,00	0,00	0,00	0,00	0,00	18 000,00	
615	Entretien et réparations	0,00	0,00	0,00	0,00	0,00	0,00	0,00	50 000,00	
624	Transports biens, transports collectifs	0,00	0,00	0,00	0,00	0,00	0,00	0,00	90 000,00	
635	Autres impôts, taxes (Admin Impôts)	0,00	0,00	0,00	0,00	0,00	0,00	0,00	600,00	
RECETTES		0,00	0,00	0,00	0,00	0,00	0,00	0,00	0,00	

(1) Détailler les comptes à trois chiffres.

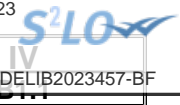

IV – ANNEXES

ANNEXES PATRIMONIALES – ETAT DE LA DETTE – DETAIL DES CREDITS DE TRESORERIE

B1.1 – DETAIL DES CREDITS DE TRESORERIE (1)

Nature (Pour chaque ligne, indiquer le numéro de contrat)	Date de la décision de réaliser la ligne de trésorerie (2)	Montant maximum autorisé au 01/01/N	Montant des tirages N-1	Montant des remboursements N-1		Encours restant dû au 01/01/N
				Intérêts (3)	Remboursement du tirage	
5191 Avances du Trésor						
5192 Avances de trésorerie						
51931 Lignes de trésorerie						
51932 Lignes de trésorerie liées à un emprunt						
070544 BFT	27/12/2007	750 000,00	0,00	16 247,06	0,00	750 000,00
100672	27/12/2010	825 750,00	0,00	27 525,00	0,00	825 750,00
5194 Billets de trésorerie						
5198 Autres crédits de trésorerie						
519 Crédits de trésorerie (Total)		1 575 750,00	0,00	43 772,06	0,00	1 575 750,00

(1) Circulaire n° NOR : INTB8900071C du 22/02/1989.

(2) Indiquer la date de la délibération de l'assemblée autorisant la ligne de trésorerie ou la date de la décision de l'ordonnateur de réaliser la ligne de trésorerie sur la base d'un montant maximum autorisé par l'organe délibérant (article M. 4221-5 du CGCT).

(3) Il s'agit des intérêts comptabilisés au compte 6615.

IV – ANNEXES

ANNEXES PATRIMONIALES – ETAT DE LA DETTE – REPARTITION PAR NATURE DE DETTE

B1.2 – REPARTITION PAR NATURE DE DETTE (hors 16449 et 166)

Nature (Pour chaque ligne, indiquer le numéro de contrat)	Emprunts et dettes à l'origine du contrat													
	Organisme prêteur ou chef de file	Date de signature	Date d'émission ou date de mobilisation (1)	Date du premier remboursement	Nominal (2)	Type de taux d'intérêt (3)	Index (4)	Taux initial		Devise	Périodicité des remboursements (6)	Profil d'amortissement (7)	Possibilité de remboursement anticipé O/N	Catégorie d'emprunt (8)
								Niveau de taux (5)	Taux actuariel					
163 Emprunts obligataires (Total)					0,00									
164 Emprunts auprès des établissements financiers (Total)					17 709 789,36									
1641 Emprunts en euros (total)					10 274 789,36									
000001864314-PPP	CREDIT AGRICOLE	19/01/2022	08/06/2022	14/12/2022	28 560,00	F	Taux fixe à 0.34 %	0,340	0,340	EUR	A	P	O	A-1
00001573417	CREDIT AGRICOLE	30/12/2020	28/09/2021	28/12/2021	1 000 000,00	F	Taux fixe à 0.46 %	0,460	0,461	EUR	T	C	O	A-1
00001824136	CREDIT AGRICOLE	23/12/2021	31/01/2023	30/04/2023	257 832,00	V	(Euribor 3M + 0.52)-Floor 0 sur Euribor 3M	3,012	3,046	EUR	T	C	O	A-1
00001864319-PPP	CREDIT AGRICOLE	19/01/2022	24/10/2022	14/12/2022	34 480,00	F	Taux fixe à 0 %	0,000	0,000	EUR	A	C	O	A-1
1412016	CAISSE D'EPARGNE	22/12/2014	30/06/2016	01/10/2016	1 600 000,00	V	(Euribor 3M + 0.87)-Floor 0 sur Euribor 3M	0,870	0,886	EUR	T	C	O	A-1
1712011	CAISSE D'EPARGNE	29/12/2017	01/08/2018	01/12/2018	1 100 000,00	F	Taux fixe à 1.55 %	1,550	1,582	EUR	T	C	O	A-1
2003001	CAISSE DES DEPOTS ET CONSIGNATIONS	30/12/2003	30/12/2003	01/04/2005	553 917,36	V	LEP(Préfixé) + (-0.05)	4,200	4,200	EUR	T	C	O	A-1
7102216/8200510	CAISSE D'EPARGNE	31/08/2012	31/08/2012	30/11/2012	700 000,00	F	Taux fixe à 4.61 %	4,610	4,760	EUR	T	C	O	A-1
CO9395	CREDIT AGRICOLE CORPORATE AND INVESTMENT BANK	30/01/2017	30/06/2017	29/09/2017	1 400 000,00	V	((Euribor 3M + 0.79)-Floor 0 sur Euribor 3M) + Cap 3.5 sur Euribor 3M	0,790	0,804	EUR	T	C	O	A-1
MIN533084 ex MIN524257EUR-Consolidation	SFIL CAFFIL	24/12/2018	07/02/2020	01/06/2020	2 800 000,00	F	Taux fixe à 1.7 %	1,700	1,711	EUR	T	C	O	A-1
MIN536338EUR	SFIL CAFFIL	19/12/2019	30/12/2020	01/04/2021	800 000,00	F	Taux fixe à 0.91 %	0,910	0,913	EUR	T	C	O	A-1
1643 Emprunts en devises (total)					0,00									
16441 Emprunts assortis d'une option de tirage sur ligne de trésorerie (total)					7 435 000,00									



Nature (Pour chaque ligne, indiquer le numéro de contrat)	Emprunts et dettes à l'origine du contrat										Devise	dicité des remboursements (6)	Pron d'amortissement (7)	de remboursement anticipé O/N	gorie d'emprunt (8)
	Organisme prêteur ou chef de file	Date de signature	Date d'émission ou date de mobilisation (1)	Date du premier remboursement	Nominal (2)	Type de taux d'intérêt (3)	Index (4)	Taux initial		Niveau de taux (5)					
								Taux actuariel							
070544 BFT	CACIB ex BFT CREDIT AGRICOLE	27/12/2007	27/12/2007	15/07/2010	3 000 000,00	V	EONIA(Postfixé) + 0.05	3,966	4,099	EUR	X	X	O	A-1	
0800824	CAISSE D'EPARGNE	31/12/2009	31/12/2009	31/03/2010	1 900 000,00	V	(TAG 3M(Postfixé) + 0.28)-Floor -0.28 sur TAG 3M(Postfixé)	0,629	0,640	EUR	T	C	O	A-1	
100672	CACIB ex BFT CREDIT AGRICOLE	27/12/2010	27/12/2010	15/03/2013	1 835 000,00	V	EONIA(Postfixé) + 0.45	1,513	1,658	EUR	X	X	O	A-1	
CO8026	CREDIT AGRICOLE CORPORATE AND INVESTMENT BANK	20/12/2013	28/03/2014	03/06/2014	700 000,00	V	(Euribor 3M + 1.73)-Floor -1.73 sur Euribor 3M	2,045	2,091	EUR	T	C	O	A-1	
165 Dépôts et cautionnements reçus (Total)					0,00										
167 Emprunts et dettes assortis de conditions particulières (Total)					0,00										
1671 Avances consolidées du Trésor (total)					0,00										
1672 Emprunts sur comptes spéciaux du Trésor (total)					0,00										
1675 Dettes pour METP et PPP (total)					0,00										
1676 Dettes envers locataires-acquéreurs (total)					0,00										
1678 Autres emprunts et dettes (total)					0,00										
168 Emprunts et dettes assimilés (Total)					0,00										
1681 Autres emprunts (total) (9)					0,00										
1682 Bons à moyen terme négociables (total)					0,00										
1687 Autres dettes (total)					0,00										

Nature (Pour chaque ligne, indiquer le numéro de contrat)	Emprunts et dettes à l'origine du contrat										Devise	dicité des remboursements (6)	Pron d'amortissement (7)	de remboursement anticipé O/N	gorie d'emprunt (8)
	Organisme prêteur ou chef de file	Date de signature	Date d'émission ou date de mobilisation (1)	Date du premier remboursement	Nominal (2)	Type de taux d'intérêt (3)	Index (4)	Taux initial		Niveau de taux (5)					
								Taux actuariel							
Total général					17 709 789,36										

(1) Si un emprunt donne lieu à plusieurs mobilisations, indiquer la date de la première mobilisation.

(2) Nominal : montant emprunté à l'origine.

(3) Type de taux d'intérêt : F : fixe ; V : variable simple ; C : complexe ; R : préfixé (c'est-à-dire un taux variable qui n'est pas seulement défini comme la simple addition d'un taux usuel de référence et d'une marge exprimée en point de pourcentage).

(4) Mentionner le ou les types d'index (ex : Euribor 3 mois).

(5) Indiquer le niveau de taux à l'origine du contrat.

(6) Indiquer la périodicité des remboursements : A : annuelle , B : bimestrielle, T : trimestrielle, X autre.

(7) Indiquer C pour amortissement constant, P pour amortissement progressif, F pour *in fine*, X pour autres à préciser.

(8) Catégorie d'emprunt à l'origine. Exemple A-1 (cf. la classification des emprunts suivant la typologie de la circulaire IOCB1015077C du 25 juin 2010 sur les produits financiers offerts aux collectivités territoriales).

(9) Y compris les avances remboursables consenties au titre de l'article 25 de la loi n°2020-935 du 30 juillet 2020 de finances rectificative pour 2020, portant attribution des avances remboursables sur les recettes fiscales prévues aux articles 1594 A et 1595 du code général des impôts

IV – ANNEXES

ANNEXES PATRIMONIALES – ETAT DE LA DETTE – REPARTITION PAR NATURE DE DETTE

B1.2

B1.2 – REPARTITION PAR NATURE DE DETTE (hors 16449 et 166) (suite)

Nature (Pour chaque ligne, indiquer le numéro de contrat)	Emprunts et dettes au 01/01/N											
	Couverture ? O/N (11)	Montant couvert	Catégorie d'emprunt après couverture éventuelle (12)	Capital restant dû au 01/01/N	Durée résiduelle (en années)	Taux d'intérêt			Annuité de l'exercice			ICNE de l'exercice
						Type de taux (13)	Index (14)	Niveau de taux d'intérêt à la date de vote du budget (15)	Capital	Charges d'intérêt (16)	Intérêts perçus (le cas échéant) (17)	
163 Emprunts obligataires (Total)		0,00		0,00					0,00	0,00	0,00	0,00
164 Emprunts auprès des établissements financiers (Total)		0,00		9 007 251,23					837 842,90	224 871,60	0,00	27 175,72
1641 Emprunts en euros (total)		0,00		7 118 101,23					538 026,23	166 458,33	0,00	17 210,38
000001864314-PPP	N	0,00	A-1	14 328,47	1,95	F	Taux fixe à 0.34 %	0,340	7 152,07	48,72	0,00	1,08
00001573417	N	0,00	A-1	887 500,00	17,74	F	Taux fixe à 0.46 %	0,461	50 000,00	3 996,26	0,00	21,40
00001824136	N	0,00	A-1	248 163,30	19,08	V	(Euribor 3M + 0.52)-Floor 0 sur Euribor 3M	4,543	12 891,60	10 442,76	0,00	1 449,33
00001864319-PPP	N	0,00	A-1	17 240,00	1,95	F	Taux fixe à 0 %	0,000	8 620,00	0,00	0,00	0,00
1412016	N	0,00	A-1	1 020 000,00	12,42	V	(Euribor 3M + 0.87)-Floor 0 sur Euribor 3M	4,979	80 000,00	47 177,70	0,00	9 807,92
1712011	N	0,00	A-1	811 250,00	14,67	F	Taux fixe à 1.55 %	1,582	55 000,00	12 458,93	0,00	976,82
2003001	N	0,00	A-1	34 619,61	1,00	V	LEP(Préfixé) + (-0.05)	5,950	27 695,88	1 260,67	0,00	58,30
7102216/8200510	N	0,00	A-1	174 999,85	3,67	F	Taux fixe à 4.61 %	4,760	46 666,68	7 381,76	0,00	509,45
CO9395	N	0,00	A-1	945 000,00	13,50	V	((Euribor 3M + 0.79)-Floor 0 sur Euribor 3M) + Cap 3.5 sur Euribor 3M	4,424	70 000,00	39 766,53	0,00	0,00
MIN533084 ex	N	0,00	A-1	2 275 000,00	16,17	F	Taux fixe à 1.7 %	1,711	140 000,00	37 782,50	0,00	2 923,76
MIN524257EUR-Consolidation												
MIN536338EUR	N	0,00	A-1	690 000,00	17,00	F	Taux fixe à 0.91 %	0,913	40 000,00	6 142,50	0,00	1 462,32
1643 Emprunts en devises (total)		0,00		0,00					0,00	0,00	0,00	0,00

Nature (Pour chaque ligne, indiquer le numéro de contrat)	Emprunts et dettes au 01/01/N											
	Couverture ? O/N (11)	Montant couvert	Catégorie d'emprunt après couverture éventuelle (12)	Capital restant dû au 01/01/N	Durée résiduelle (en années)	Taux d'intérêt			Annuité			
						Type de taux (13)	Index (14)	Niveau de taux d'intérêt à la date de vote du budget (15)	Capital	Charges d'intérêt (16)	Intérêts perçus (le cas échéant) (17)	ICNE de l'exercice
16441 Emprunts assortis d'une option de tirage sur ligne de trésorerie (total) (10)		0,00		1 889 150,00					299 816,67	58 413,27	0,00	9 965,34
070544 BFT	N	0,00	A-1	750 000,00	4,54	V	(TAM(Postfixé) + 0.06)-Floor -0.06 sur	4,053	150 000,00	30 461,87	0,00	8 943,48
0800824	N	0,00	A-1	68 400,00	6,00	V	TAM(Postfixé) (TAG 3M(Postfixé) + 0.28)-Floor -0.28 sur TAG	4,443	11 400,00	2 618,74	0,00	0,00
100672	N	0,00	A-1	825 750,00	8,21	F	3M(Postfixé) Taux fixe à 3.2 %	3,286	91 750,00	24 686,86	0,00	978,67
CO8026	N	0,00	A-1	245 000,00	5,18	F	Taux fixe à 0.28 %	0,284	46 666,67	645,80	0,00	43,19
165 Dépôts et cautionnements reçus (Total)		0,00		0,00					0,00	0,00	0,00	0,00
167 Emprunts et dettes assortis de conditions particulières (Total)		0,00		0,00					0,00	0,00	0,00	0,00
1671 Avances consolidées du Trésor (total)		0,00		0,00					0,00	0,00	0,00	0,00
1672 Emprunts sur comptes spéciaux (total)		0,00		0,00					0,00	0,00	0,00	0,00
1675 Dettes pour METP et PPP (total)		0,00		0,00					0,00	0,00	0,00	0,00
1676 Dettes envers locataires-acquéreurs (total)		0,00		0,00					0,00	0,00	0,00	0,00
1678 Autres emprunts et dettes (total)		0,00		0,00					0,00	0,00	0,00	0,00
168 Emprunts et dettes assimilés (Total)		0,00		0,00					0,00	0,00	0,00	0,00
1681 Autres emprunts (total)		0,00		0,00					0,00	0,00	0,00	0,00
1682 Bons à moyen terme négociables (total)		0,00		0,00					0,00	0,00	0,00	0,00
1687 Autres dettes (total)		0,00		0,00					0,00	0,00	0,00	0,00
Total général		0,00		9 007 251,23					837 842,90	224 871,60	0,00	27 175,72

(10) S'agissant des emprunts assortis d'une ligne de trésorerie, il faut faire ressortir le remboursement du capital de la dette prévue pour l'exercice correspondant au véritable endettement.

(11) Si l'emprunt est soumis à couverture, il convient de compléter le tableau « détail des opérations de couverture ».

Envoyé en préfecture le 21/12/2023

Reçu en préfecture le 21/12/2023

Publié le



marge exprimée en point de pourcentage)

ID : 045-214502858-20231218-DELIB2023457-BF

(12) Catégorie d'emprunt. Exemple A-1 (cf. la classification des emprunts suivant la typologie de la circulaire IOCB1015077C du 25 juin 2010 sur les produits financiers offerts aux collectivités territoriales).

(13) Type de taux d'intérêt après opérations de couverture : F : fixe ; V : variable simple ; C : complexe (c'est-à-dire un taux variable qui n'est pas seulement défini comme la simple addition d'un taux usuel de référence et d'une

(14) Mentionner l'index en cours au 01/01/N après opérations de couverture.

(15) Taux après opérations de couverture éventuelles. Pour les emprunts à taux variable, indiquer le niveau à la date de vote du budget.

(16) Il s'agit des intérêts dus au titre du contrat initial et comptabilisés à l'article 66111 « Intérêts réglés à l'échéance » (intérêts décaissés) et intérêts éventuels dus au titre du contrat d'échange éventuel et comptabilisés à l'article 668.

(17) Indiquer les intérêts éventuellement reçus au titre du contrat d'échange éventuel et comptabilisés au 768.



IV – ANNEXES

ANNEXES PATRIMONIALES – ETAT DE LA DETTE – REPARTITION DES EMPRUNTS PAR STRUCTURE DE TAUX

B1.3

B1.3 – REPARTITION DES EMPRUNTS PAR STRUCTURE DE TAUX (HORS A1)

Emprunts ventilés par structure de taux selon le risque le plus élevé (Pour chaque ligne, indiquer le numéro de contrat) (1)	Organisme prêteur ou chef de file	Nominal (2)	Capital restant dû au 01/01/N (3)	Type d'indices (4)	Durée du contrat	Dates des périodes bonifiées	Taux minimal (5)	Taux maximal (6)	Coût de sortie (7)	Taux maximal après couverture éventuelle (8)	Niveau du taux à la date de vote du budget (9)	Intérêts à payer au cours de l'exercice (10)	Intérêts à percevoir au cours de l'exercice (le cas échéant) (11)	% par type de taux selon le capital restant dû
Echange de taux, taux variable simple plafonné (cap) ou encadré (tunnel) (A)														
TOTAL (A)		0,00	0,00						0,00			0,00	0,00	0,00
Barrière simple (B)														
TOTAL (B)		0,00	0,00						0,00			0,00	0,00	0,00
Option d'échange (C)														
TOTAL (C)		0,00	0,00						0,00			0,00	0,00	0,00
Multiplicateur jusqu'à 3 ou multiplicateur jusqu'à 5 capé (D)														
TOTAL (D)		0,00	0,00						0,00			0,00	0,00	0,00
Multiplicateur jusqu'à 5 (E)														
TOTAL (E)		0,00	0,00						0,00			0,00	0,00	0,00
Autres types de structures (F)														
TOTAL (F)		0,00	0,00						0,00			0,00	0,00	0,00
TOTAL GENERAL		0,00	0,00						0,00			0,00	0,00	0,00

(1) Répartir les emprunts selon le type de structure de taux (de A à F selon la classification de la charte de bonne conduite) en fonction du risque le plus élevé à courir sur toute la durée de vie du contrat de prêt et après opérations de couverture éventuelles.

(2) Nominal : montant emprunté à l'origine. En cas de couverture partielle d'un emprunt, indiquer séparément sur deux lignes la part du nominal couvert et la part non couverte.

(3) En cas de couverture partielle d'un emprunt, indiquer séparément sur deux lignes la part du capital restant dû couvert et la part non couverte.

(4) Indiquer la classification de l'indice sous-jacent suivant la typologie de la circulaire du 25 juin 2010 sur les produits financiers (de 1 à 6). 1 : Indice zone euro / 2 : Indices inflation française ou zone euro ou écart entre ces indices / 3 : Ecart indice zone euro / 4 : Indices hors zone euro ou écart d'indices dont l'un est hors zone euro / 5 : écarts d'indices hors zone euro / 6 : autres indices.

(5) Taux hors opération de couverture. Indiquer le montant, l'index ou la formule correspondant au taux minimal du contrat de prêt sur toute la durée du contrat.

(6) Taux hors opération de couverture. Indiquer le montant, l'index ou la formule correspondant au taux maximal du contrat de prêt sur toute la durée du contrat.

(7) Coût de sortie : indiquer le montant de l'indemnité contractuelle de remboursement définitif de l'emprunt au 01/01/N ou le cas échéant, à la prochaine date d'échéance.

(8) Montant, index ou formule.

(9) Indiquer le niveau de taux après opérations de couverture éventuelles. Pour les emprunts à taux variables, indiquer le niveau du taux à la date de vote du budget.

(10) Indiquer les intérêts à payer au titre du contrat initial et comptabilisés à l'article 66111 et des intérêts éventuels à payer au titre du contrat d'échange et comptabilisés à l'article 668.

(11) Indiquer les intérêts à percevoir au titre du contrat d'échange et comptabilisés au 768.

IV – ANNEXES

ANNEXES PATRIMONIALES – ETAT DE LA DETTE – TYPOLOGIE DE LA REPARTITION DE L'ENCOURS

B1.4 – TYPOLOGIE DE LA REPARTITION DE L'ENCOURS (1)

Indices sous-jacents		(1) Indices zone euro	(2) Indices inflation française ou zone euro ou écart entre ces indices	(3) Ecart d'indices zone euro	(4) Indices hors zone euro et écarts d'indices dont l'un est un indice hors zone euro	(5) Ecart d'indices hors zone euro	(6) Autres indices
Structure							
(A) Taux fixe simple. Taux variable simple. Echange de taux fixe contre taux variable ou inversement. Echange de taux structuré contre taux variable ou taux fixe (sens unique). Taux variable simple plafonné (cap) ou encadré (tunnel)	Nombre de produits	15	0	0	0	0	
	% de l'encours	100,00	0,00	0,00	0,00	0,00	
	Montant en euros	9 007 251,23	0,00	0,00	0,00	0,00	
(B) Barrière simple. Pas d'effet de levier	Nombre de produits	0	0	0	0	0	
	% de l'encours	0,00	0,00	0,00	0,00	0,00	
	Montant en euros	0,00	0,00	0,00	0,00	0,00	
(C) Option d'échange (swaption)	Nombre de produits	0	0	0	0	0	
	% de l'encours	0,00	0,00	0,00	0,00	0,00	
	Montant en euros	0,00	0,00	0,00	0,00	0,00	
(D) Multiplicateur jusqu'à 3 ; multiplicateur jusqu'à 5 capé	Nombre de produits	0	0	0	0	0	
	% de l'encours	0,00	0,00	0,00	0,00	0,00	
	Montant en euros	0,00	0,00	0,00	0,00	0,00	
(E) Multiplicateur jusqu'à 5	Nombre de produits	0	0	0	0	0	
	% de l'encours	0,00	0,00	0,00	0,00	0,00	
	Montant en euros	0,00	0,00	0,00	0,00	0,00	
(F) Autres types de structures	Nombre de produits						0
	% de l'encours						0,00
	Montant en euros						0,00

(1) Cette annexe retrace le stock de dette au 01/01/N après opérations de couverture éventuelles.

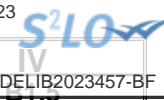

IV – ANNEXES

ANNEXES PATRIMONIALES – ETAT DE LA DETTE – DETAIL DES OPERATIONS DE COUVERTURE

B1.5 – DETAIL DES OPERATIONS DE COUVERTURE (1)

Instruments de couverture (Pour chaque ligne, indiquer le numéro de contrat)	Emprunt couvert			Instrument de couverture									
	Référence de l'emprunt couvert	Capital restant dû au 01/01/N	Date de fin du contrat	Organisme co-contractant	Type de couverture (3)	Nature de la couverture (change ou taux)	Notionnel de l'instrument de couverture	Date de début du contrat	Date de fin du contrat	Périodicité de règlement des intérêts (4)	Montant des commissions diverses	Primes éventuelles	
												Primes payées pour l'achat d'option	Primes reçues pour la vente d'option
Taux fixe (total)		0,00					0,00				0,00	0,00	0,00
Taux variable simple (total)		0,00					0,00				0,00	0,00	0,00
Taux complexe (total) (2)		0,00					0,00				0,00	0,00	0,00
Total		0,00					0,00				0,00	0,00	0,00

(1) Si un instrument couvre plusieurs emprunts, distinguer une ligne par emprunt couvert.

(2) Il s'agit d'un taux variable qui n'est pas défini comme la simple addition d'un taux usuel de référence et d'une marge exprimée en point de pourcentage.

(3) Indiquer s'il s'agit d'un *swap*, d'une option (*cap*, *floor*, *tunnel*, *swaption*).

(4) Indiquer la périodicité de règlement des intérêts : A : annuelle, M : mensuelle, B : bimestrielle, S : semestrielle, T : trimestrielle, X : autre.

IV – ANNEXES	IV
ANNEXES PATRIMONIALES – ETAT DE LA DETTE – DETAIL DES OPERATIONS DE COUVERTURE	B1.5

B1.5 – DETAIL DES OPERATIONS DE COUVERTURE (1) (suite)

Instruments de couverture (Pour chaque ligne, indiquer le numéro de contrat)	Référence de l'emprunt couvert	Effet de l'instrument de couverture							
		Taux payé		Taux reçu (7)		Charges et produits constatés depuis l'origine du contrat		Catégorie d'emprunt (8)	
		Index (5)	Niveau de taux (6)	Index	Niveau de taux	Charges c/668	Produits c/768	Avant opération de couverture	Après opération de couverture
Taux fixe (total)						0,00	0,00		
Taux variable simple (total)						0,00	0,00		
Taux complexe (total) (2)						0,00	0,00		
Total						0,00	0,00		

(5) Indiquer l'index utilisé ou la formule de taux.

(6) Pour les emprunts à taux variable, indiquer le niveau à la date de vote du budget.

(7) A compléter si l'instrument de couverture est un *swap*.

(8) Catégorie d'emprunt. Exemple A-1 (cf. la classification des emprunts suivant la typologie de la circulaire IOCB1015077C du 25 juin 2010 sur les produits financiers offerts aux collectivités territoriales).

IV – ANNEXES**ANNEXES PATRIMONIALES – ETAT DE LA DETTE – DETTE POUR FINANCER L'EMPRUNT D'UN AUTRE ORGANISME****B1.6 – DETTE POUR FINANCER L'EMPRUNT D'UN AUTRE ORGANISME (1)**

REPARTITION PAR PRÊTEUR	Dettes en capital à l'origine (2)	Dettes en capital au 01/01/N	Annuité à payer au cours de l'exercice	Dont	
				Intérêts (3)	Capital
TOTAL	0,00	0,00	0,00	0,00	0,00
<u>Auprès des organismes de droit privé</u>	0,00	0,00	0,00	0,00	0,00
<u>Auprès des organismes de droit public</u>	0,00	0,00	0,00	0,00	0,00
<u>Dettes provenant d'émissions obligataires (ex : émissions publiques ou privées)</u>	0,00	0,00	0,00	0,00	0,00

(1) Il s'agit des cas où une collectivité ou un établissement public accepte de prendre en charge l'emprunt au profit d'un autre organisme sans qu'il y ait pour autant transfert du contrat.

(2) La dette en capital à l'origine correspond à la part de dette prise en charge par la collectivité.

(3) Il s'agit des intérêts dus au titre du contrat initial et comptabilisés à l'article 66111 et des intérêts éventuels dus au titre du contrat d'échange et comptabilisés à l'article 668.



IV
111

IV – ANNEXES

ANNEXES PATRIMONIALES – ETAT DE LA DETTE – AUTRES DETTES

B1.7 – AUTRES DETTES

(Issues des engagements juridiques pris autres que ceux destinés à financer la prise en charge d'un emprunt)



IV – ANNEXES

ANNEXES PATRIMONIALES – METHODES UTILISEES POUR LES AMORTISSEMENTS

METHODES UTILISEES POUR LES AMORTISSEMENTS

Procédure d'amortissement (linéaire, dégressif, variable)	CHOIX DE L'ASSEMBLEE		Délibération du
	Biens de faible valeur - Seuil unitaire en deçà duquel les immobilisations de peu de valeur s'amortissent sur un an : 1000 €		2023-10-16
	Catégories de biens amortis	Durée (en années)	
L	VILLE FRAIS ETUDES ELABORATION ET MODIF DOC URBANISME	5	16/10/2023
L	VILLE FRAIS ETUDES	5	16/10/2023
L	VILLE FRAIS DE RECHERCHE ET DE DEVELOPPEMENT	5	16/10/2023
L	VILLE FRAIS INSERTION	1	16/10/2023
L	VILLE SUBVENTION EQUIP BIENS MOBILIERS MATERIEL ETUDES	5	16/10/2023
L	VILLE SUBVENTION EQUIP BATIMENTS ET INSTALLATIONS	30	16/10/2023
L	VILLE SUBVENTION EQUIP PROJETS INFRASTRUCTURES	40	16/10/2023
L	VILLE ATTRIBUTION DE COMPENSATION INVESTISSEMENT	10	16/10/2023
L	VILLE CONCESSIONS ET DROITS SIMILAIRES - LICENCES	2	16/10/2023
L	VILLE CONCESSIONS ET DROITS SIMILAIRES - LOGICIELS	3	16/10/2023
L	VILLE AUTRES IMMOBILISATIONS INCORPORELLES	5	16/10/2023
L	VILLE PLANTATIONS ARBRES ET ARBUSTES	10	16/10/2023
L	VILLE AUTRES AGENCEMENTS ET AMENAGEMENTS	15	16/10/2023
L	VILLE CONSTRUCTIONS - BATIMENTS ADMINISTRATIFS	0	16/10/2023
L	VILLE CONSTRUCTIONS - BATIMENTS SCOLAIRES	0	16/10/2023
L	VILLE CONSTRUCTIONS - BATIMENTS SOCIAUX ET MEDICAUX	0	16/10/2023
L	VILLE CONSTRUCTIONS - BATIMENTS CULTURELS ET SPORTIFS	0	16/10/2023
L	VILLE EQUIPEMENTS DE CIMETIERE	0	16/10/2023
L	VILLE AUTRES BATIMENTS PUBLICS	0	16/10/2023
L	VILLE IMMEUBLES DE RAPPORT	50	16/10/2023
L	VILLE AUTRE AUTRES BATIMENTS PRIVES	50	16/10/2023
L	VILLE INSTALLATIONS GENERALES AGENCEMENT AMN BAT PRIVES	50	16/10/2023
L	VILLE AUTRES CONSTRUCTIONS	0	16/10/2023
L	VILLE INST. MATERIEL ET OUTILLAGE TECHNIQUE VOIRIE	20	16/10/2023
L	VILLE RESEAUX CABLES	0	16/10/2023
L	VILLE RESEAUX ELECTRIQUES	0	16/10/2023
L	VILLE AUTRES RESEAUX	0	16/10/2023
L	VILLE INST. MATERIEL ET OUTILLAGE TECHNIQUE MAT ROULANT	10	16/10/2023
L	VILLE INST. MATERIEL ET OUTILLAGE TECHNIQUE VOIRIE AUTRE <1500 E	5	16/10/2023
L	VILLE INST. MATERIEL ET OUTILLAGE TECHNIQUE VOIRIE AUTRE >1500 E	10	16/10/2023
L	VILLE INST. MATERIEL ET OUTILLAGE TECHNIQUE OUTILL ET PETIT MAT <1500 E	5	16/10/2023



Procédure d'amortissement (linéaire, dégressif, variable)	CHOIX DE L'ASSEMBLEE		
L	VILLE INST. MATERIEL ET OUTILLAGE TECHNIQUE OUTILL ET PETIT MAT >1500 E	10	16/10/2023
L	VILLE AUTRES INST. MAT. ET OUTILLAGE TECHNIQUES	6	16/10/2023
L	VILLE INST. GENERALES AGENCEMENTS ET AMENAGEMENT DIVERS	10	16/10/2023
L	VILLE AUTRES MATERIELS DE TRANSPORT	10	16/10/2023
L	VILLE MATERIEL INFORMATIQUE SCOLAIRE	5	16/10/2023
L	VILLE AUTRE MATERIEL INFORMATIQUE	5	16/10/2023
L	VILLE MATERIELS DE BUREAU ET MOBILIERES SCOLAIRES <1500 E	10	16/10/2023
L	VILLE MATERIELS DE BUREAU ET MOBILIERES SCOLAIRES >1500 E	15	16/10/2023
L	VILLE AUTRES MATERIELS DE BUREAU ET MOBILIERES <1500E	10	16/10/2023
L	VILLE AUTRES MATERIELS DE BUREAU ET MOBILIERES >1500E	15	16/10/2023
L	VILLE MATERIEL DE TELEPHONIE	5	16/10/2023
L	VILLE AUTRES IMMOBILISATION CORPORELLES <1500 E	5	16/10/2023
L	VILLE AUTRES IMMOBILISATION CORPORELLES >1500 E	10	16/10/2023

S²LO

IV

IV – ANNEXES
ANNEXES PATRIMONIALES – ENGAGEMENTS HORS BILAN

ETAT SYNTHETIQUE DES ENGAGEMENTS DONNES

Article		Dette en capital à l'origine	Dette en capital au 01/01/N	Annuité à verser au cours de l'exercice
8015	Emprunts garantis (1)	65 723 534,60	53 749 639,31	
8016	Contrats de crédit-bail (2)	0,00	0,00	0,00
8017	Subvention à verser en annuité (3)	0,00	0,00	0,00
8018	Autres engagements donnés			
	Marchés de partenariat (4)		0,00	0,00
	Au profit d'organismes publics (3)	0,00	0,00	0,00
	Au profit d'organismes privés (3)	0,00	0,00	0,00
	Dans le cadre d'une délégation de service public (3)	0,00	0,00	0,00
	Engagements liés à des opérations d'urbanisme et d'aménagement (3)	0,00	0,00	0,00

(1) A compléter depuis l'état des emprunts garantis.

(2) A compléter depuis l'état des contrats de crédit-bail.

(3) A compléter depuis l'état des autres engagements données.

(4) A compléter depuis l'état des marchés de partenariat.

IV – ANNEXES**ANNEXES PATRIMONIALES – ENGAGEMENTS HORS BILAN****ETAT SYNTHETIQUE DES ENGAGEMENTS RECUS (1)**

Article		Créance en capital à l'origine	Créance en capital au 01/01/N	Annuité à recevoir au cours de l'exercice
8026	Redevance de crédit-bail à recevoir (crédit-bail immobilier)	0,00	0,00	0,00
8027	Subvention à recevoir par annuité	0,00	0,00	0,00
8028	Autres engagements reçus			
	Recette grevée d'affectation spéciale (2)		0,00	
	Engagements reçus des entreprises	0,00	0,00	0,00
	A l'exception de ceux reçus des entreprises	0,00	0,00	0,00

(1) A remplir depuis l'état relatif aux autres engagements reçus.

(2) A remplir depuis l'état relatif aux recettes grevées d'affectation spéciale. Le montant de la créance en capital au 01/01/N correspond au reste à employer au 01/01/N, l'annuité à recevoir au cours de l'exercice correspond au solde entre les restes à employer au 01/01/N et les restes à employer au 31/12/N.

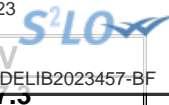

IV – ANNEXES

ANNEXES PATRIMONIALES – ENGAGEMENTS HORS BILAN

ETAT DES EMPRUNTS GARANTIS

Désignation du bénéficiaire	Année de mobilisation et profil d'amortissement de l'emprunt (1)		Objet de l'emprunt garanti	Organisme prêteur ou chef de file	Montant initial	Capital restant dû au 01/01/N	Durée résiduelle	Périodicité des remboursements (2)	Taux initial			Taux à la date de vote du budget (6)			Catégorie d'emprunt (7)	Indices ou devises pouvant modifier l'emprunt	Annuité garantie au cours de l'exercice	
	Année	Profil							Taux (3)	Index (4)	Taux actuariel (5)	Taux (3)	Index (4)	Niveau de taux			En intérêts (8)	En capital
Total des emprunts contractés par des collectivités ou des EP (hors logements sociaux)					4 980 741,02	3 942 575,28										157 588,39	200 253,45	
MAISON DE RETRAITE -EHPAD- RAYMOND POULIN A SAINT-MAISON DE RETRAITE -EHPAD- RAYMOND POULIN A SAINT-	2016	P		CDC	4 575 979,10	3 736 349,90	22,17	T	V	Livret A(Préfixé) + 1.26	0,499	V	Livret A(Préfixé) + 1.26	4,260	A-1	EUR	154 046,39	167 925,84
	2017	P		CREDIT MUTUEL	404 761,92	206 225,38	6,08	M	F	Taux fixe à 1.85 %	1,866	F	Taux fixe à 1.85 %	1,866	A-1	EUR	3 542,00	32 327,61
Total des emprunts autres que ceux contractés par des collectivités ou des EP (hors logements sociaux)					0,00	0,00										0,00	0,00	
Total des emprunts contractés pour des opérations de logement social					60 742 793,58	49 807 064,03										970 914,15	1 220 798,59	
3F CENTRE VAL DE LOIRE, SOCIETE ANONYME D'HABITATI	1996	P		CDC	212 036,99	45 663,65	4,83	A	V	Livret A(Préfixé) + 1.2	5,800	V	Livret A(Préfixé) + 1.2	4,200	A-1	EUR	1 917,87	8 345,09



Désignation du bénéficiaire	Année de mobilisation et profil d'amortissement de l'emprunt (1)		Objet de l'emprunt garanti	Organisme prêteur ou chef de file	Montant initial	Capital restant dû au 01/01/N	Durée résiduelle	Périodicité des remboursements (2)	Taux initial			Taux à la date de vote du budget (6)			Catégorie d'emprunt (7)	ou devises pouvant modifier l'emprunt	l'exercice	
	Année	Profil							Taux (3)	Index (4)	Taux actuariel (5)	Taux (3)	Index (4)	Niveau de taux			En intérêts (8)	En capital
3F CENTRE VAL DE LOIRE, SOCIETE ANONYME D'HABITATI	2019	P		CDC	22 334,74	17 279,39	14,50	A	V	Livret A(Préfixé) + 0,6	1,350	V	Livret A(Préfixé) + 0,6	3,600	A-1	EUR	622,06	888,92
3F CENTRE VAL DE LOIRE, SOCIETE ANONYME D'HABITATI	2019	P		CDC	42 844,63	37 842,23	29,50	A	V	Livret A(Préfixé) + 0,6	1,350	V	Livret A(Préfixé) + 0,6	3,600	A-1	EUR	1 362,32	721,07
3F CENTRE VAL DE LOIRE, SOCIETE ANONYME D'HABITATI	2019	P		CDC	122 646,67	101 602,77	19,83	A	V	Livret A(Préfixé) + 0,6	1,350	V	Livret A(Préfixé) + 0,6	3,600	A-1	EUR	3 657,70	3 556,02
3F CENTRE VAL DE LOIRE, SOCIETE ANONYME D'HABITATI	2019	P		CDC	279 988,01	253 300,57	34,83	A	V	Livret A(Préfixé) + 0,6	1,350	V	Livret A(Préfixé) + 0,6	3,600	A-1	EUR	9 118,82	3 724,72
CDC HABITAT SOCIAL SOCIETE ANONYME D'HABITATIONS A CDC HABITAT SOCIAL SOCIETE ANONYME D'HABITATIONS A FONCIERE	1987	P		CDC	937 942,58	45 900,26	0,67	A	V	Livret A(Préfixé) + 0,52	4,944	V	Livret A(Préfixé) + 0,52	3,520	A-1	EUR	1 615,69	45 900,26
CDC HABITAT SOCIAL SOCIETE ANONYME D'HABITATIONS A FONCIERE	2018	P		CDC	327 290,26	246 506,12	15,00	A	V	Livret A(Préfixé) + 1,2	1,950	V	Livret A(Préfixé) + 1,2	4,200	A-1	EUR	7 888,20	12 803,88
D'HABITAT ET HUMANISME	2021	P		CDC	41 941,50	40 160,84	37,25	A	V	Livret A(Préfixé) + (-0,2)	0,300	V	Livret A(Préfixé) + (-0,2)	2,800	A-1	EUR	1 124,50	23,24
LES RESIDENCES DE L'ORLEANAIS - O.P.H. D'ORLEANS	2003	P		CDC	585 949,50	316 018,86	15,33	A	V	Livret A(Préfixé) + 0,25	2,500	V	Livret A(Préfixé) + 0,25	3,250	A-1	EUR	10 270,61	13 273,18
LES RESIDENCES DE L'ORLEANAIS - O.P.H. D'ORLEANS	2003	P		CDC	141 979,50	104 979,28	30,33	A	V	Livret A(Préfixé) + 0,25	2,500	V	Livret A(Préfixé) + 0,25	3,250	A-1	EUR	3 411,83	1 214,91
LES RESIDENCES DE L'ORLEANAIS - O.P.H. D'ORLEANS	2006	P		CDC	21 848,50	14 665,98	22,50	A	V	Livret A(Préfixé) + 0,5	2,750	V	Livret A(Préfixé) + 0,5	3,500	A-1	EUR	513,31	361,91



Désignation du bénéficiaire	Année de mobilisation et profil d'amortissement de l'emprunt (1)		Objet de l'emprunt garanti	Organisme prêteur ou chef de file	Montant initial	Capital restant dû au 01/01/N	Durée résiduelle	Périodicité des remboursements (2)	Taux initial			Taux à la date de vote du budget (6)			Catégorie d'emprunt (7)	ou devises pouvant modifier l'emprunt	l'exercice	
	Année	Profil							Taux (3)	Index (4)	Taux actuariel (5)	Taux (3)	Index (4)	Niveau de taux			En intérêts (8)	En capital
LES RESIDENCES DE L'ORLEANAIS - O.P.H. D'ORLEANS	2007	P		CDC	90 165,00	19 518,68	3,42	A	V	Livret A(Préfixé) + 0,45	3,200	V	Livret A(Préfixé) + 0,45	3,450	A-1	EUR	673,39	4 577,11
LES RESIDENCES DE L'ORLEANAIS - O.P.H. D'ORLEANS	2009	P		CDC	296 700,64	103 412,03	5,83	A	V	Livret A(Préfixé) + 0,6	1,850	V	Livret A(Préfixé) + 0,6	3,600	A-1	EUR	3 722,83	14 733,88
LES RESIDENCES DE L'ORLEANAIS - O.P.H. D'ORLEANS	2009	P		CDC	513 678,50	360 959,92	26,42	A	V	Livret A(Préfixé) + 0,6	1,850	V	Livret A(Préfixé) + 0,6	3,600	A-1	EUR	12 994,56	3 390,45
LES RESIDENCES DE L'ORLEANAIS - O.P.H. D'ORLEANS	2009	P		CDC	50 463,50	42 089,28	35,83	A	V	Livret A(Préfixé) + 0,6	1,850	V	Livret A(Préfixé) + 0,6	3,600	A-1	EUR	1 515,21	0,01
LES RESIDENCES DE L'ORLEANAIS - O.P.H. D'ORLEANS	2010	P		CDC	161 725,31	26 859,37	1,50	A	V	Livret A(Préfixé) + 0,6	1,850	V	Livret A(Préfixé) + 0,6	3,600	A-1	EUR	966,94	13 073,73
LES RESIDENCES DE L'ORLEANAIS - O.P.H. D'ORLEANS	2011	P		CDC	406 028,50	312 519,23	27,75	A	V	Livret A(Préfixé) + 0,6	2,850	V	Livret A(Préfixé) + 0,6	3,600	A-1	EUR	11 250,69	3 381,81
LES RESIDENCES DE L'ORLEANAIS - O.P.H. D'ORLEANS	2011	P		CDC	100 087,00	84 243,97	37,17	A	V	Livret A(Préfixé) + 0,6	2,600	V	Livret A(Préfixé) + 0,6	3,600	A-1	EUR	3 032,78	122,33
LES RESIDENCES DE L'ORLEANAIS - O.P.H. D'ORLEANS	2011	P		CDC	839 019,50	639 848,11	28,75	A	V	Livret A(Préfixé) + 0,6	2,850	V	Livret A(Préfixé) + 0,6	3,600	A-1	EUR	23 034,53	7 974,16
LES RESIDENCES DE L'ORLEANAIS - O.P.H. D'ORLEANS	2011	P		CDC	72 276,00	60 493,73	37,75	A	V	Livret A(Préfixé) + 0,6	2,850	V	Livret A(Préfixé) + 0,6	3,600	A-1	EUR	2 177,77	272,04
LES RESIDENCES DE L'ORLEANAIS - O.P.H. D'ORLEANS	2011	P		CDC	12 577,90	3 074,19	2,83	A	V	Livret A(Préfixé) + 0,6	2,850	V	Livret A(Préfixé) + 0,6	3,600	A-1	EUR	110,67	980,92



Désignation du bénéficiaire	Année de mobilisation et profil d'amortissement de l'emprunt (1)		Objet de l'emprunt garanti	Organisme prêteur ou chef de file	Montant initial	Capital restant dû au 01/01/N	Durée résiduelle	Périodicité des remboursements (2)	Taux initial			Taux à la date de vote du budget (6)			Catégorie d'emprunt (7)	ou devises pouvant modifier l'emprunt	l'exercice	
	Année	Profil							Taux (3)	Index (4)	Taux actuariel (5)	Taux (3)	Index (4)	Niveau de taux			En intérêts (8)	En capital
LES RESIDENCES DE L'ORLEANAIS - O.P.H. D'ORLEANS	2011	P		CDC	32 948,12	18 160,95	10,17	T	F	Taux fixe à 3.64 %	0,898	F	Taux fixe à 3.64 %	3,640	A-1	EUR	632,26	1 493,49
LES RESIDENCES DE L'ORLEANAIS - O.P.H. D'ORLEANS	2011	P		CDC	53 986,16	27 692,70	8,92	T	F	Taux fixe à 3.64 %	0,898	F	Taux fixe à 3.64 %	3,640	A-1	EUR	959,03	2 655,61
LES RESIDENCES DE L'ORLEANAIS - O.P.H. D'ORLEANS	2011	P		CDC	9 695,15	5 126,95	9,42	T	F	Taux fixe à 3.64 %	0,898	F	Taux fixe à 3.64 %	3,640	A-1	EUR	177,96	461,40
LES RESIDENCES DE L'ORLEANAIS - O.P.H. D'ORLEANS	2011	P		CDC	11 460,50	5 970,66	9,17	T	F	Taux fixe à 3.64 %	0,898	F	Taux fixe à 3.64 %	3,640	A-1	EUR	207,02	554,47
LES RESIDENCES DE L'ORLEANAIS - O.P.H. D'ORLEANS	2011	P		CDC	14 206,86	8 493,47	11,92	T	F	Taux fixe à 3.64 %	0,898	F	Taux fixe à 3.64 %	3,640	A-1	EUR	297,32	577,05
LES RESIDENCES DE L'ORLEANAIS - O.P.H. D'ORLEANS	2011	P		CDC	11 968,81	6 235,42	9,17	T	F	Taux fixe à 3.64 %	0,898	F	Taux fixe à 3.64 %	3,640	A-1	EUR	216,19	579,08
LES RESIDENCES DE L'ORLEANAIS - O.P.H. D'ORLEANS	2011	P		CDC	16 650,92	11 939,52	17,58	S	V	Inflation Livret A + 1.56	1,840	V	Inflation Livret A + 1.56	6,047	A-1	EUR	722,78	226,03
LES RESIDENCES DE L'ORLEANAIS - O.P.H. D'ORLEANS	2015	P		CDC	36 731,50	33 088,28	41,58	A	V	Livret A(Préfixé) + 0.6	1,600	V	Livret A(Préfixé) + 0.6	3,600	A-1	EUR	1 016,91	0,00
LES RESIDENCES DE L'ORLEANAIS - O.P.H. D'ORLEANS	2015	P		CDC	113 994,50	98 943,95	32,17	A	V	Livret A(Préfixé) + 0.6	1,350	V	Livret A(Préfixé) + 0.6	3,600	A-1	EUR	3 561,98	115,47
LES RESIDENCES DE L'ORLEANAIS - O.P.H. D'ORLEANS	2015	P		CDC	157 826,00	142 171,98	41,58	A	V	Livret A(Préfixé) + 0.6	1,600	V	Livret A(Préfixé) + 0.6	3,600	A-1	EUR	4 369,39	0,00



Désignation du bénéficiaire	Année de mobilisation et profil d'amortissement de l'emprunt (1)		Objet de l'emprunt garanti	Organisme prêteur ou chef de file	Montant initial	Capital restant dû au 01/01/N	Durée résiduelle	Périodicité des remboursements (2)	Taux initial			Taux à la date de vote du budget (6)			Catégorie d'emprunt (7)	ou devises pouvant modifier l'emprunt	l'exercice	
	Année	Profil							Taux (3)	Index (4)	Taux actuariel (5)	Taux (3)	Index (4)	Niveau de taux			En intérêts (8)	En capital
LES RESIDENCES DE L'ORLEANAIS - O.P.H. D'ORLEANS	2015	P		CDC	500 488,50	434 409,65	32,17	A	V	Livret A(Préfixé) + 0.6	1,350	V	Livret A(Préfixé) + 0.6	3,600	A-1	EUR	15 638,75	506,96
LES RESIDENCES DE L'ORLEANAIS - O.P.H. D'ORLEANS	2015	P		CDC	152 063,53	83 784,94	7,00	A	V	Livret A(Préfixé) + 0.6	1,350	V	Livret A(Préfixé) + 0.6	3,600	A-1	EUR	2 178,41	8 886,41
LES RESIDENCES DE L'ORLEANAIS - O.P.H. D'ORLEANS	2016	P		CE	35 000 000,00	29 758 243,00	23,00	T	F	Taux fixe à 1.18 %	1,185	F	Taux fixe à 1.18 %	1,185	A-1	EUR	347 374,81	858 738,97
LOGEMLOIRET	2001	P		CDC	7 470,00	4 378,68	27,25	A	V	Livret A(Préfixé) + 0.7	3,700	V	Livret A(Préfixé) + 0.7	3,700	A-1	EUR	162,01	91,76
LOGEMLOIRET	2003	P		CDC	17 580,00	13 007,93	29,75	A	V	Livret A(Préfixé) + 0.7	2,950	V	Livret A(Préfixé) + 0.7	3,700	A-1	EUR	481,29	182,89
LOGEMLOIRET	2003	P		CDC	14 765,00	10 925,01	29,75	A	V	Livret A(Préfixé) + 0.7	2,950	V	Livret A(Préfixé) + 0.7	3,700	A-1	EUR	404,23	153,60
LOGEMLOIRET	2004	P		CDC	752 585,00	435 520,43	16,08	A	V	Livret A(Préfixé) + 0.25	2,500	V	Livret A(Préfixé) + 0.25	3,250	A-1	EUR	14 154,41	16 669,69
LOGEMLOIRET	2004	P		CDC	189 865,00	144 005,65	31,08	A	V	Livret A(Préfixé) + 0.25	2,500	V	Livret A(Préfixé) + 0.25	3,250	A-1	EUR	4 680,18	1 522,81
LOGEMLOIRET	2004	P		CDC	7 673,00	5 749,37	30,25	A	V	Livret A(Préfixé) + 0.7	2,950	V	Livret A(Préfixé) + 0.7	3,700	A-1	EUR	212,73	74,92
LOGEMLOIRET	2008	P		CDC	213 563,00	171 051,22	34,08	A	V	Livret A(Préfixé) + 0.8	3,800	V	Livret A(Préfixé) + 0.8	3,800	A-1	EUR	6 499,95	1 835,13
LOGEMLOIRET	2018	P		CDC	43 467,48	37 756,89	30,25	A	V	Livret A(Préfixé) + 0.6	1,350	V	Livret A(Préfixé) + 0.6	3,600	A-1	EUR	1 359,25	645,91
LOGEMLOIRET	2018	P		CDC	1 103 800,13	923 341,78	24,08	A	V	Livret A(Préfixé) + 0.6	1,350	V	Livret A(Préfixé) + 0.6	3,600	A-1	EUR	33 240,30	21 642,31
LOGEMLOIRET	2018	P		CDC	49 367,81	41 285,78	15,08	A	V	Livret A(Préfixé) + 1.38	2,130	V	Livret A(Préfixé) + 1.38	4,380	A-1	EUR	1 808,32	1 834,87

Désignation du bénéficiaire	Année de mobilisation et profil d'amortissement de l'emprunt (1)		Objet de l'emprunt garanti	Organisme prêteur ou chef de file	Montant initial	Capital restant dû au 01/01/N	Durée résiduelle	Périodicité des remboursements (2)	Taux initial			Taux à la date de vote du budget (6)			Catégorie d'emprunt (7)	ou devises pouvant modifier l'emprunt	l'exercice	
	Année	Profil							Taux (3)	Index (4)	Taux actuariel (5)	Taux (3)	Index (4)	Niveau de taux			En intérêts (8)	En capital
LOGEMLOIRET	2018	P		CDC	229 973,79	192 324,67	15,08	A	V	Livret A(Préfixé) + 1.38	2,130	V	Livret A(Préfixé) + 1.38	4,380	A-1	EUR	8 423,82	8 547,50
LOGEMLOIRET	2017	P		CDC	420 000,00	364 055,68	34,58	A	V	Livret A(Préfixé) + 0.6	1,350	V	Livret A(Préfixé) + 0.6	3,600	A-1	EUR	13 106,00	3 688,80
LOGEMLOIRET	2017	P		CDC	78 500,00	69 767,48	44,58	A	V	Livret A(Préfixé) + 0.6	1,350	V	Livret A(Préfixé) + 0.6	3,600	A-1	EUR	2 511,63	299,80
OPERATEUR NATIONAL DE VENTE	2020	P		CDC	66 863,26	39 586,35	3,83	A	F	Taux fixe à 1.9 %	1,900	F	Taux fixe à 1.9 %	1,900	A-1	EUR	752,14	9 542,71
SA HLM PIERRES ET LUMIERES	2010	P		CDC	10 480,00	8 080,74	28,25	A	V	Livret A(Préfixé) + (-0.2)	2,050	V	Livret A(Préfixé) + (-0.2)	2,800	A-1	EUR	226,26	82,61
SA HLM PIERRES ET LUMIERES	2010	P		CDC	28 735,50	23 832,04	38,25	A	V	Livret A(Préfixé) + (-0.2)	2,050	V	Livret A(Préfixé) + (-0.2)	2,800	A-1	EUR	667,30	28,22
SA HLM PIERRES ET LUMIERES	2010	P		CDC	4 645,00	3 581,59	28,25	A	V	Livret A(Préfixé) + (-0.2)	2,050	V	Livret A(Préfixé) + (-0.2)	2,800	A-1	EUR	100,28	36,62
SA HLM PIERRES ET LUMIERES	2010	P		CDC	13 670,00	11 337,32	38,25	A	V	Livret A(Préfixé) + (-0.2)	2,050	V	Livret A(Préfixé) + (-0.2)	2,800	A-1	EUR	317,44	13,43
SA HLM PIERRES ET LUMIERES	2022	P		CDC	428 742,05	404 960,92	24,59	A	V	Livret A(Préfixé) + 1	1,500	V	Livret A(Préfixé) + 1	4,000	A-1	EUR	16 198,44	9 723,91
SOCIETE ANONYME D'HLM FRANCE LOIRE	2018	P		CDC	730 717,73	613 805,00	20,34	A	V	Livret A(Préfixé) + 0.93	1,680	V	Livret A(Préfixé) + 0.93	3,930	A-1	EUR	24 122,54	11 580,04
SOCIETE ANONYME D'HLM FRANCE LOIRE	2018	P		CDC	962 853,16	907 517,33	36,50	A	V	Livret A(Préfixé) + 0.6	1,100	V	Livret A(Préfixé) + 0.6	3,600	A-1	EUR	32 041,31	0,00
SOCIETE ANONYME D'HLM FRANCE LOIRE	2018	P		CDC	260 332,50	251 147,86	56,50	A	V	Livret A(Préfixé) + 0.37	0,870	V	Livret A(Préfixé) + 0.37	3,370	A-1	EUR	6 175,29	0,00
SOCIETE ANONYME D'HLM FRANCE LOIRE	2018	P		CDC	341 125,11	318 097,11	36,50	A	V	Livret A(Préfixé) + (-0.2)	0,300	V	Livret A(Préfixé) + (-0.2)	2,800	A-1	EUR	8 906,72	831,60
SOCIETE ANONYME D'HLM FRANCE LOIRE	2018	P		CDC	104 552,00	100 863,35	56,50	A	V	Livret A(Préfixé) + 0.37	0,870	V	Livret A(Préfixé) + 0.37	3,370	A-1	EUR	2 480,05	0,00



Désignation du bénéficiaire	Année de mobilisation et profil d'amortissement de l'emprunt (1)		Objet de l'emprunt garanti	Organisme prêteur ou chef de file	Montant initial	Capital restant dû au 01/01/N	Durée résiduelle	Périodicité des remboursements (2)	Taux initial			Taux à la date de vote du budget (6)			Catégorie d'emprunt (7)	ou devises pouvant modifier l'emprunt	l'exercice	
	Année	Profil							Taux (3)	Index (4)	Taux actuariel (5)	Taux (3)	Index (4)	Niveau de taux			En intérêts (8)	En capital
SOCIETE ANONYME D'HLM FRANCE LOIRE	2019	P		CDC	87 562,50	85 020,61	37,25	A	V	Livret A(Préfixé) + 1.06	1,560	V	Livret A(Préfixé) + 1.06	4,060	A-1	EUR	2 928,90	0,00
SOCIETE ANONYME D'HLM FRANCE LOIRE	2019	P		CDC	103 481,00	101 859,34	57,25	A	V	Livret A(Préfixé) + 0.65	1,150	V	Livret A(Préfixé) + 0.65	3,650	A-1	EUR	2 320,94	0,00
SOCIETE ANONYME D'HLM FRANCE LOIRE	2019	P		CDC	76 541,50	74 319,54	37,25	A	V	Livret A(Préfixé) + 1.06	1,560	V	Livret A(Préfixé) + 1.06	4,060	A-1	EUR	2 560,26	0,00
SOCIETE ANONYME D'HLM FRANCE LOIRE	2019	P		CDC	83 113,50	81 563,77	38,00	A	V	Livret A(Préfixé) + 0.6	1,350	V	Livret A(Préfixé) + 0.6	3,600	A-1	EUR	2 120,66	386,18
SOCIETE ANONYME D'HLM FRANCE LOIRE	2019	P		CDC	57 106,00	56 525,20	58,00	A	V	Livret A(Préfixé) + 0.65	1,400	V	Livret A(Préfixé) + 0.65	3,650	A-1	EUR	1 259,04	0,00
SOCIETE ANONYME D'HLM FRANCE LOIRE	2019	P		CDC	76 394,70	74 689,65	38,00	A	V	Livret A(Préfixé) + (-0.2)	0,550	V	Livret A(Préfixé) + (-0.2)	2,800	A-1	EUR	1 344,41	623,66
SOCIETE ANONYME D'HLM FRANCE LOIRE	2019	P		CDC	50 915,00	50 397,16	58,00	A	V	Livret A(Préfixé) + 0.65	1,400	V	Livret A(Préfixé) + 0.65	3,650	A-1	EUR	1 122,55	0,00
SOCIETE ANONYME D'HLM FRANCE LOIRE	2020	P		CDC	175 250,00	168 045,89	46,33	A	V	Livret A(Préfixé) + 0.6	1,100	V	Livret A(Préfixé) + 0.6	3,600	A-1	EUR	4 749,40	0,00
SOCIETE ANONYME D'HLM FRANCE LOIRE	2020	P		CDC	406 536,32	383 669,59	36,33	A	V	Livret A(Préfixé) + 0.6	1,100	V	Livret A(Préfixé) + 0.6	3,600	A-1	EUR	13 019,82	0,00
SOCIETE ANONYME D'HLM FRANCE LOIRE	2021	P		CDC	1 754 806,00	1 754 806,00	34,17	A	V	Livret A(Préfixé) + 1.06	1,560	V	Livret A(Préfixé) + 1.06	1,560	A-1	EUR	31 629,66	0,00
SOCIETE ANONYME D'HLM FRANCE LOIRE	2021	P		CDC	468 529,50	468 529,50	49,17	A	V	Livret A(Préfixé) + 1.06	1,560	V	Livret A(Préfixé) + 1.06	1,560	A-1	EUR	12 512,57	0,00
SOCIETE ANONYME D'HLM FRANCE LOIRE	2023	P		CDC	0,00	0,00	51,50	A	V	Livret A(Préfixé) + 1.4	4,400	V	Livret A(Préfixé) + 1.4	4,400	A-1	EUR	0,00	0,00
SOCIETE ANONYME D'HLM FRANCE LOIRE	2023	P		CDC	0,00	0,00	36,50	A	V	Livret A(Préfixé) + 1.4	4,400	V	Livret A(Préfixé) + 1.4	4,400	A-1	EUR	0,00	0,00
VALLOIRE HABITAT	2004	P		CDC	46 000,00	17 446,20	10,33	A	V	LEP(Préfixé) + 0.95	5,200	V	LEP(Préfixé) + 0.95	7,050	A-1	EUR	1 229,96	929,82



Désignation du bénéficiaire	Année de mobilisation et profil d'amortissement de l'emprunt (1)		Objet de l'emprunt garanti	Organisme prêteur ou chef de file	Montant initial	Capital restant dû au 01/01/N	Durée résiduelle	Périodicité des remboursements (2)	Taux initial			Taux à la date de vote du budget (6)			Catégorie d'emprunt (7)	ou devises pouvant modifier l'emprunt	l'exercice	
	Année	Profil							Taux (3)	Index (4)	Taux actuariel (5)	Taux (3)	Index (4)	Niveau de taux			En intérêts (8)	En capital
VALLOIRE HABITAT	2009	P		CDC	376 595,00	302 664,58	35,42	A	V	Livret A(Préfixé) + 0.6	2,350	V	Livret A(Préfixé) + 0.6	3,600	A-1	EUR	10 895,92	1 809,39
VALLOIRE HABITAT	2009	P		CDC	79 218,85	56 576,16	28,00	A	V	Livret A(Préfixé) + (-0.07)	3,930	V	Livret A(Préfixé) + (-0.07)	2,930	A-1	EUR	1 091,92	1 473,90
VALLOIRE HABITAT	2011	P		CDC	151 655,84	128 149,23	38,08	A	V	Livret A(Préfixé) + 0.6	2,850	V	Livret A(Préfixé) + 0.6	3,600	A-1	EUR	4 613,37	502,75
VALLOIRE HABITAT	2011	P		CDC	194 079,55	147 161,23	28,08	A	V	Livret A(Préfixé) + (-0.2)	2,050	V	Livret A(Préfixé) + (-0.2)	2,800	A-1	EUR	4 120,51	2 296,27
VALLOIRE HABITAT	2011	P		CDC	45 587,78	37 163,50	38,08	A	V	Livret A(Préfixé) + (-0.2)	2,050	V	Livret A(Préfixé) + (-0.2)	2,800	A-1	EUR	1 040,58	252,06
VALLOIRE HABITAT	2018	P		CDC	228 727,10	95 678,04	12,92	T	V	Livret A(Préfixé) + 1.47	0,550	V	Livret A(Préfixé) + 1.47	4,470	A-1	EUR	4 132,51	4 590,29
VALLOIRE HABITAT	2018	P		CDC	1 748 133,23	1 549 432,60	30,00	A	V	Livret A(Préfixé) + 0.6	1,350	V	Livret A(Préfixé) + 0.6	3,600	A-1	EUR	40 285,25	26 409,07
VALLOIRE HABITAT	2018	P		CDC	390 266,90	297 021,15	15,34	A	V	Livret A(Préfixé) + 0.9	1,650	V	Livret A(Préfixé) + 0.9	3,900	A-1	EUR	11 583,82	10 948,63
VALLOIRE HABITAT	2018	P		CDC	577 850,06	516 450,43	32,00	A	V	Livret A(Préfixé) + 0.6	1,350	V	Livret A(Préfixé) + 0.6	3,600	A-1	EUR	13 427,71	7 805,30
VALLOIRE HABITAT	2018	P		CDC	141 346,37	76 896,08	10,08	T	V	Livret A(Préfixé) + 0.9	0,410	V	Livret A(Préfixé) + 0.9	3,900	A-1	EUR	2 876,56	5 588,73
VALLOIRE HABITAT	2018	P		CDC	223 964,74	187 998,19	19,08	T	V	Livret A(Préfixé) + 0.9	0,410	V	Livret A(Préfixé) + 0.9	3,900	A-1	EUR	7 157,40	4 914,40
VALLOIRE HABITAT	2018	P		CDC	381 989,25	330 247,61	24,17	A	V	Livret A(Préfixé) + 0.9	1,650	V	Livret A(Préfixé) + 0.9	3,900	A-1	EUR	12 879,66	4 650,22
VALLOIRE HABITAT	2018	P		CDC	214 867,29	189 582,75	30,96	A	V	Livret A(Préfixé) + 0.9	1,650	V	Livret A(Préfixé) + 0.9	3,900	A-1	EUR	7 393,73	1 204,47
VALLOIRE HABITAT	2015	P		CDC	157 750,00	131 234,77	31,83	A	V	Livret A(Préfixé) + (-0.2)	0,550	V	Livret A(Préfixé) + (-0.2)	2,800	A-1	EUR	3 674,57	739,02



Désignation du bénéficiaire	Année de mobilisation et profil d'amortissement de l'emprunt (1)		Objet de l'emprunt garanti	Organisme prêteur ou chef de file	Montant initial	Capital restant dû au 01/01/N	Durée résiduelle	Périodicité des remboursements (2)	Taux initial			Taux à la date de vote du budget (6)			Catégorie d'emprunt (7)	ou devises pouvant modifier l'emprunt	l'exercice	
	Année	Profil							Taux (3)	Index (4)	Taux actuariel (5)	Taux (3)	Index (4)	Niveau de taux			En intérêts (8)	En capital
VALLOIRE HABITAT	2015	P		CDC	22 250,00	19 434,50	41,83	A	V	Livret A(Préfixé) + (-0.2)	0,550	V	Livret A(Préfixé) + (-0.2)	2,800	A-1	EUR	505,32	0,00
VALLOIRE HABITAT	2015	P		CDC	117 300,00	105 405,56	41,83	A	V	Livret A(Préfixé) + 0.6	1,350	V	Livret A(Préfixé) + 0.6	3,600	A-1	EUR	3 221,94	0,00
VALLOIRE HABITAT	2015	P		CDC	867 700,00	743 165,41	31,83	A	V	Livret A(Préfixé) + 0.6	1,350	V	Livret A(Préfixé) + 0.6	3,600	A-1	EUR	26 753,95	1 584,90
VALLOIRE HABITAT	2016	P		CDC	306 000,00	224 142,37	17,33	A	V	Livret A(Préfixé) + (-0.25)	0,500	V	Livret A(Préfixé) + (-0.25)	2,750	A-1	EUR	6 163,92	7 180,50
VALLOIRE HABITAT	2016	P		CDC	148 536,50	111 854,91	17,33	A	V	Livret A(Préfixé) + 0.6	1,350	V	Livret A(Préfixé) + 0.6	3,600	A-1	EUR	4 026,78	3 170,93
VALLOIRE HABITAT	2021	P		CDC	318 000,00	318 000,00	22,92	A	V	Livret A(Préfixé) + (-0.25)	0,250	V	Livret A(Préfixé) + (-0.25)	2,750	A-1	EUR	8 745,00	7 507,46
VALLOIRE HABITAT	2021	P		CDC	146 937,00	140 126,35	18,75	A	F	Taux fixe à 0.79 %	0,790	F	Taux fixe à 0.79 %	0,790	A-1	EUR	1 107,00	6 864,45
VALLOIRE HABITAT	2021	P		CDC	200 000,00	200 000,00	27,92	A	F	Taux fixe à 0 %	0,000	F	Taux fixe à 0 %	0,000	A-1	EUR	0,00	0,00
VALLOIRE HABITAT	2021	P		CDC	135 000,00	135 000,00	47,92	A	V	Livret A(Préfixé) + 0.6	1,100	V	Livret A(Préfixé) + 0.6	3,600	A-1	EUR	4 860,00	668,42
VALLOIRE HABITAT	2021	P		CDC	287 500,00	287 500,00	37,92	A	V	Livret A(Préfixé) + 0.6	1,100	V	Livret A(Préfixé) + 0.6	3,600	A-1	EUR	10 350,00	2 814,14
VALLOIRE HABITAT	2021	P		CDC	72 000,00	72 000,00	47,92	A	V	Livret A(Préfixé) + (-0.2)	0,300	V	Livret A(Préfixé) + (-0.2)	2,800	A-1	EUR	2 016,00	511,23
VALLOIRE HABITAT	2021	P		CDC	153 000,00	153 000,00	37,92	A	V	Livret A(Préfixé) + (-0.2)	0,300	V	Livret A(Préfixé) + (-0.2)	2,800	A-1	EUR	4 284,00	1 872,35
VALLOIRE HABITAT	2021	P		CDC	75 000,00	75 000,00	37,92	A	F	Taux fixe à 1.11 %	1,110	F	Taux fixe à 1.11 %	1,110	A-1	EUR	832,50	0,00
VALLOIRE HABITAT	2017	P		ARKEA	1 175 930,30	305 626,05	23,58	A	V	(Livret A(Préfixé) + 0.75)-Floor 0 sur Livret A(Préfixé)	1,500	V	(Livret A(Préfixé) + 0.75)-Floor 0 sur Livret A(Préfixé)	3,750	A-1	EUR	11 460,98	10 356,34



Désignation du bénéficiaire	Année de mobilisation et profil d'amortissement de l'emprunt (1)		Objet de l'emprunt garanti	Organisme prêteur ou chef de file	Montant initial	Capital restant dû au 01/01/N	Durée résiduelle	Périodicité des remboursements (2)	Taux initial			Taux à la date de vote du budget (6)			Catégorie d'emprunt (7)	ou devises pouvant modifier l'emprunt	l'exercice	
	Année	Profil							Taux (3)	Index (4)	Taux actuariel (5)	Taux (3)	Index (4)	Niveau de taux			En intérêts (8)	En capital
VALLOIRE HABITAT	2022	P		CDC	409 000,00	409 000,00	38,25	A	V	Livret A(Préfixé) + 0.53	1,530	V	Livret A(Préfixé) + 0.53	3,530	A-1	EUR	14 437,70	0,00
VALLOIRE HABITAT	2022	P		CDC	113 500,00	113 500,00	48,25	A	V	Livret A(Préfixé) + 0.53	1,530	V	Livret A(Préfixé) + 0.53	3,530	A-1	EUR	4 006,55	0,00
VALLOIRE HABITAT	2022	P		CDC	71 500,00	71 500,00	38,25	A	V	Livret A(Préfixé) + (-0.2)	0,800	V	Livret A(Préfixé) + (-0.2)	2,800	A-1	EUR	2 002,00	0,00
VALLOIRE HABITAT	2022	P		CDC	22 000,00	22 000,00	48,25	A	V	Livret A(Préfixé) + (-0.2)	0,800	V	Livret A(Préfixé) + (-0.2)	2,800	A-1	EUR	616,00	0,00
VALLOIRE HABITAT	2022	P		CDC	48 750,00	48 750,00	38,25	A	F	Taux fixe à 0 %	0,000	F	Taux fixe à 0 %	0,000	A-1	EUR	0,00	0,00
VALLOIRE HABITAT	2022	P		CDC	112 500,00	112 500,00	38,25	A	F	Taux fixe à 1.5 %	1,500	F	Taux fixe à 1.5 %	1,500	A-1	EUR	1 687,50	0,00
VALLOIRE HABITAT	2022	P		CDC	35 500,00	35 500,00	38,25	A	V	Livret A(Préfixé) + 0.53	1,530	V	Livret A(Préfixé) + 0.53	3,530	A-1	EUR	1 253,15	0,00
VALLOIRE HABITAT	2022	P		CDC	9 000,00	9 000,00	48,25	A	V	Livret A(Préfixé) + 0.53	1,530	V	Livret A(Préfixé) + 0.53	3,530	A-1	EUR	317,70	0,00
VALLOIRE HABITAT	2022	P		CDC	72 000,00	72 000,00	38,25	A	V	Livret A(Préfixé) + (-0.2)	0,800	V	Livret A(Préfixé) + (-0.2)	2,800	A-1	EUR	2 016,00	0,00
VALLOIRE HABITAT	2022	P		CDC	20 500,00	20 500,00	48,25	A	V	Livret A(Préfixé) + (-0.2)	0,800	V	Livret A(Préfixé) + (-0.2)	2,800	A-1	EUR	574,00	0,00
VALLOIRE HABITAT	2022	P		CDC	9 750,00	9 750,00	38,25	A	F	Taux fixe à 0 %	0,000	F	Taux fixe à 0 %	0,000	A-1	EUR	0,00	0,00
VALLOIRE HABITAT	2022	P		CDC	22 500,00	22 500,00	38,25	A	F	Taux fixe à 1.5 %	1,500	F	Taux fixe à 1.5 %	1,500	A-1	EUR	337,50	0,00
TOTAL GENERAL					65 723 534,60	53 749 639,31											1 128 502,54	1 421 052,04

(1) Indiquer C pour amortissement constant, P pour amortissement progressif, F pour in fine, X pour autres (à préciser).

(2) Indiquer la périodicité des remboursements A : annuelle ; B : bimestrielle ; T : trimestrielle ; X : autre.

(3) Type de taux d'intérêt : F : fixe ; V : variable simple ; C : complexe ; R : préfixé (c'est-à-dire un taux variable qui n'est pas seulement défini comme la simple addition d'un taux usuel de référence et d'une marge exprimée en point de pourcentage).

(4) Indiquer le type d'index (ex. EURIBOR 3 mois ...).

(5) Taux annuel, tous frais compris.

(6) Taux hors opération de couverture. Pour les emprunts à taux variable, indiquer le niveau à la date de vote du budget.

(7) Catégorie d'emprunt hors opération de couverture. Exemple A-1 (cf. la classification des emprunts suivant la typologie de la circulaire IOCB1015077C du 25 juin 2010 sur les produits financiers offerts aux collectivités territoriales).

(8) Il s'agit des intérêts dus au titre du contrat initial et comptabilisés à l'article 66111 « Intérêts réglés à l'échéance » (intérêts décaissés).

Envoyé en préfecture le 21/12/2023

Reçu en préfecture le 21/12/2023

Publié le



ID : 045-214502858-20231218-DELIB2023457-BF

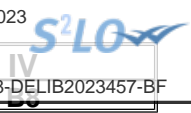

IV – ANNEXES

ANNEXES PATRIMONIALES – SUBVENTIONS VERSEES

SUBVENTIONS VERSEES DANS LE CADRE DU VOTE DU BUDGET

Article (1)	Subventions (2)	Objet (3)	Nom de l'organisme	Nature juridique de l'organisme	Montant de la subvention
INVESTISSEMENT (total)					0,00
FONCTIONNEMENT (total)					1 800 052,00
657351			ORLEANS METROPOLE	Etablissement de droit public	30 000,00
657362			CENTRE COMMUNAL D ACTION SOCIALE	Etablissement de droit public	1 520 000,00
65748			TRESORIER DONNEURS DE SANG BENEVOLES	Association	100,00
65748			CERCIL	Association	500,00
65748			ALLIANCE CANOE KAYAK	Association	700,00
65748			VAL DE LOIRE SECOURS POPULAIRE FRANCAIS	Association	1 500,00
65748			GYMNASTIQUE VOLONTAIRE	Association	400,00
65748			COOP SCOLAIRE PRIMAIRE J MOULIN	Association	967,50
65748			COOP SCOLAIRE MATERNELLE MOULIN	Association	598,50
65748			COOP SCOLAIRE PRIMAIRE LENORMAND	Association	1 197,00
65748			COOP SCOLAIRE MATERNEL LENORMAND	Association	589,50
65748			COOP SCOLAIRE PRIMAIRE P DOUMER	Association	963,00
65748			COOP SCOLAIRE MATERNELLE DOUMER	Association	562,50
65748			COOP SCOLAIRE PRIMAIRE P BERT	Association	855,00
65748			COOP SCOLAIRE MATERNELLE P BERT	Association	504,00
65748			COOP SCOLAIRE PRIM F MITTERRAND	Association	967,50
65748			COOP SCOLAIRES PRIMAIRE L ARAGON	Association	630,00
65748			COOP SCOLAIRE MATERNEL L ARAGON	Association	337,50
65748			COMITE ENTRAIDE PERSON COMMUNAL HOTEL DE VILLE	Association	70 000,00
65748			STARC	Association	200,00
65748			AMICALE PETANQUE STEORUELLANTE	Association	1 200,00
65748			SOUVENIR FRANCAIS	Association	100,00
65748			SECOURS CATHOLIQUE FRANCAIS	Association	1 000,00
65748			BANQUE ALIMENTAIRE DU LOIRET	Association	4 600,00
65748			FNACA CHAPERON TRESORIER	Association	200,00



Article (1)	Subventions (2)	Objet (3)	Nom de l'organisme	Nature juridique de l'organisme	Montant de la subvention
65748			PING ST JEAN 45	Association	20 000,00
65748			INTER OMNISPORTS ORLEANS	Association	150,00
65748			SPORTIVE COLLEGE MAX JACOB	Association	750,00
65748			SPORTIVE COLLEGE ANDRE MALRAUX	Association	750,00
65748			AMICALE DES SENIORS	Association	3 000,00
65748			AMICALE DE LA FETE ET DES LOISIR	Association	100,00
65748			RADIO COMMANDE MODELISME CLUB	Association	500,00
65748			CIDFF ORLEANS 45 CIDFF DU LOIRET	Association	1 000,00
65748			BASKET CLUB DE SAINT JEAN	Association	2 750,00
65748			AIDES 45	Association	500,00
65748			ARTISTES STEORUELLANS	Association	1 000,00
65748			GROUPE ACTION GAY ET LESBIEN	Association	350,00
65748			COMITE FEMININ POUR LE DEPISTAGE CANCERS COFEL	Association	100,00
65748			LOIRET NATURE ENVIRONNEMENT	Association	200,00
65748			FEDERATION DES DELEGUES DEPTAUX L EDUCATION NATIONALE	Association	240,00
65748			ADIRP 45 ASSOCIATION DEPARTEMENTALE DU L	Association	450,00
65748			GHILIIS	Association	250,00
65748			CLUB NAUTIQUE DE ST JEAN DE LA R	Association	11 000,00
65748			APF FRANCE HANDICAP	Association	500,00
65748			LICRA LOIRET	Association	200,00
65748			USEP JEAN MOULIN	Association	450,00
65748			USEP FRANCOIS MITTERRAND	Association	450,00
65748			USEP PAUL BERT	Association	450,00
65748			USEP PAUL DOUMER	Association	450,00
65748			ALERTE SAINT JEAN	Association	37 000,00
65748			RELAIS ORLEANAIS	Association	500,00
65748			JUDO CLUB	Association	5 550,00
65748			TENNIS CLUB SAINT JEAN	Association	5 800,00
65748			CLUB D ESCRIME STEORUELLAN CHEZ MONSIEUR ANDRE LOUIS CLAUDE	Association	7 700,00
65748			AIKIDO CLUB SAINT JEAN	Association	700,00
65748			TRITON S CLUB	Association	1 500,00
65748			FOOTBALL CLUB OLYMPIQUE	Association	50 000,00
65748			PASSERELLE SANTE	Association	500,00

Envoyé en préfecture le 21/12/2023

Reçu en préfecture le 21/12/2023

SLOW

Article (1)	Subventions (2)	Objet (3)	Nom de l'organisme	Nature juridique de l'organisme	Montant de la subvention
65748			ROCS	Association	5 500,00
65748			ASSOCIATION FRANCE ALZHEIMER LOI	Entreprise	500,00
65748			COOP SCOLAIRE MAT F MITTERRAND	Commune	540,00

- (1) Indiquer l'article d'imputation de la subvention.
- (2) Dénomination ou numéro éventuel de la subvention.
- (3) Objet pour lequel est versée la subvention.

IV – ANNEXES

ANNEXES PATRIMONIALES – ETAT DU PERSONNEL AU 01/01/N

B9 – ETAT DU PERSONNEL AU 01/01/N

GRADES OU EMPLOIS (1)	CATEGORIES (2)	EMPLOIS BUDGETAIRES (3)			EFFECTIFS POURVUS SUR EMPLOIS BUDGETAIRES EN ETPT (4)		
		EMPLOIS PERMANENTS À TEMPS COMPLET	EMPLOIS PERMANENTS À TEMPS NON COMPLET	TOTAL	AGENTS TITULAIRES	AGENTS NON TITULAIRES	TOTAL
EMPLOIS FONCTIONNELS (a)		2,00	0,00	2,00	1,00	0,00	1,00
Directeur général des services	A	0,00	0,00	0,00	0,00	0,00	0,00
Directeur général adjoint des services	A	2,00	0,00	2,00	1,00	0,00	1,00
Directeur général des services techniques		0,00	0,00	0,00	0,00	0,00	0,00
Directeur départemental - SDIS		0,00	0,00	0,00	0,00	0,00	0,00
Directeur départemental adjoint - SDIS		0,00	0,00	0,00	0,00	0,00	0,00
Emplois créés au titre de l'article L. 313-1 du CGFP		0,00	0,00	0,00	0,00	0,00	0,00
FILIERE ADMINISTRATIVE (b)		59,00	8,00	67,00	47,50	11,90	59,40
Adjoint Administratif	C	7,00	3,00	10,00	8,10	1,00	9,10
Adjoint Administratif Principal de 1ère classe	C	11,00	1,00	12,00	10,80	0,00	10,80
Adjoint Administratif Principal de 2ème classe	C	11,00	2,00	13,00	9,70	1,00	10,70
Attaché	A	11,00	1,00	12,00	3,00	7,90	10,90
Attaché hors classe	A	3,00	0,00	3,00	2,00	1,00	3,00
Attaché principal	A	1,00	0,00	1,00	0,00	0,00	0,00
Directeur	A	1,00	0,00	1,00	1,00	0,00	1,00
Rédacteur	B	5,00	0,00	5,00	4,00	0,00	4,00
Rédacteur principal de 1ère classe	B	2,00	0,00	2,00	2,00	0,00	2,00
Rédacteur principal de 2ème classe	B	7,00	1,00	8,00	6,90	1,00	7,90
FILIERE TECHNIQUE (c)		79,00	56,00	135,00	103,75	13,16	116,91
Adjoint technique	C	23,00	41,00	64,00	45,05	7,16	52,21
Adjoint technique principal de 1ère classe	C	10,00	0,00	10,00	9,80	0,00	9,80
Adjoint technique principal de 2ème classe	C	18,00	15,00	33,00	27,90	0,00	27,90
Agent de maitrise	C	11,00	0,00	11,00	10,00	1,00	11,00
Agent de maitrise principal	C	6,00	0,00	6,00	6,00	0,00	6,00
Ingénieur	A	1,00	0,00	1,00	0,00	1,00	1,00
Ingénieur principal	A	1,00	0,00	1,00	1,00	0,00	1,00
Technicien	B	2,00	0,00	2,00	1,00	0,00	1,00
Technicien principal de 1ère classe	B	3,00	0,00	3,00	1,00	2,00	3,00
Technicien principal de 2ème classe	B	4,00	0,00	4,00	2,00	2,00	4,00
FILIERE SOCIALE (d)		19,00	4,00	23,00	20,10	0,00	20,10
ATSEM principal de 1ère classe	C	10,00	1,00	11,00	10,70	0,00	10,70

GRADES OU EMPLOIS (1)	CATEGORIES (2)	EMPLOIS BUDGETAIRES (3)			EFFECTIFS P	AGENTS	
		EMPLOIS PERMANENTS À TEMPS COMPLET	EMPLOIS PERMANENTS À TEMPS NON COMPLET	TOTAL		TITULAIRES	NON TITULAIRES
ATSEM principal de 2ème classe	C	6,00	3,00	9,00	7,40	0,00	7,40
Conseiller socio-éducatif	A	1,00	0,00	1,00	1,00	0,00	1,00
Moniteur éducateur et intervenant familial	B	1,00	0,00	1,00	1,00	0,00	1,00
Moniteur éducateur et intervenant familial principal	B	1,00	0,00	1,00	0,00	0,00	0,00
FILIERE MEDICO-SOCIALE (e)		0,00	0,00	0,00	0,00	0,00	0,00
FILIERE MEDICO-TECHNIQUE (f)		0,00	0,00	0,00	0,00	0,00	0,00
FILIERE SPORTIVE (g)		9,00	0,00	9,00	6,00	2,00	8,00
Conseiller des APS	A	1,00	0,00	1,00	1,00	0,00	1,00
Conseiller principal des APS	A	1,00	0,00	1,00	1,00	0,00	1,00
Educateur territorial des APS	B	3,00	0,00	3,00	0,00	2,00	2,00
Educateur territorial des APS principal de 1ère classe	B	2,00	0,00	2,00	2,00	0,00	2,00
Educateur territorial des APS principal de 2ème classe	B	2,00	0,00	2,00	2,00	0,00	2,00
FILIERE CULTURELLE (h)		16,00	24,00	40,00	21,59	6,66	28,25
Adjoint du patrimoine	C	4,00	0,00	4,00	4,00	0,00	4,00
Adjoint du patrimoine principal de 1ère classe	C	0,00	1,00	1,00	0,80	0,00	0,80
Adjoint du patrimoine principal de 2ème classe	C	1,00	0,00	1,00	1,00	0,00	1,00
Assistant d'enseignement artistique	B	0,00	3,00	3,00	0,00	1,81	1,81
Assistant d'enseignement artistique principal de 1ère classe	B	1,00	12,00	13,00	7,76	0,00	7,76
Assistant d'enseignement artistique principal de 2ème classe	B	3,00	8,00	11,00	1,03	4,85	5,88
Assistant de conservation	B	1,00	0,00	1,00	1,00	0,00	1,00
Assistant de conservation principal de 1ère classe	B	2,00	0,00	2,00	2,00	0,00	2,00
Assistant de conservation principal de 2ème classe	B	2,00	0,00	2,00	2,00	0,00	2,00
Bibliothécaire	A	1,00	0,00	1,00	1,00	0,00	1,00
Professeur d'enseignement artistique de classe normale	A	0,00	0,00	0,00	0,00	0,00	0,00
Professeur d'enseignement artistique hors classe	A	1,00	0,00	1,00	1,00	0,00	1,00
FILIERE ANIMATION (i)		26,00	2,00	28,00	25,90	1,16	27,06
Adjoint d'animation	C	13,00	1,00	14,00	13,00	0,16	13,16
Adjoint d'animation principal de 1ère classe	C	2,00	0,00	2,00	2,00	0,00	2,00
Adjoint d'animation principal de 2ème classe	C	3,00	1,00	4,00	3,90	0,00	3,90

GRADES OU EMPLOIS (1)	CATEGORIES (2)	EMPLOIS BUDGETAIRES (3)			TOTAL	EFFECTIFS PHYSIQUES (4)	
		EMPLOIS PERMANENTS À TEMPS COMPLET	EMPLOIS PERMANENTS À TEMPS NON COMPLET	AGENTS TITULAIRES		AGENTS NON TITULAIRES	
Animateur	B	2,00	0,00	2,00	1,00	1,00	2,00
Animateur principal de 1ère classe	B	3,00	0,00	3,00	3,00	0,00	3,00
Animateur principal de 2ème classe	B	3,00	0,00	3,00	3,00	0,00	3,00
FILIERE POLICE (j)		11,00	0,00	11,00	11,00	0,00	11,00
Brigadier chef principal	C	7,00	0,00	7,00	7,00	0,00	7,00
Gardien - Brigadier de police municipale	C	4,00	0,00	4,00	4,00	0,00	4,00
FILIERE SAPEURS-POMPIERS (k)		0,00	0,00	0,00	0,00	0,00	0,00
EMPLOIS NON CITES (l) (5)		0,00	0,00	0,00	0,00	0,00	0,00
TOTAL GENERAL (b + c + d + e + f + g + h + i + j + k + l)		219,00	94,00	313,00	235,84	34,88	270,72

(1) Les grades ou emplois sont désignés conformément à la circulaire n° NOR : INTB9500102C du 23 mars 1995. Les emplois fonctionnels sont également comptabilisés dans leur filière d'origine.

(2) Catégories : A, B ou C.

(3) Emplois budgétaires créés par l'assemblée délibérante. Les emplois permanents à temps complet sont comptabilisés pour une unité, les emplois à temps non complet sont comptabilisés à hauteur de la quotité de travail prévue par la délibération créant l'emploi.

(4) Equivalent temps plein annuel travaillé (ETPT). Le décompte est proportionnel à l'activité des agents, mesurée par leur quotité de temps de travail et par leur période d'activité sur l'année :

ETPT = Effectifs physiques * quotité de temps de travail * période d'activité dans l'année

Exemple : un agent à temps plein (quotité de travail = 100 %) présent toute l'année correspond à 1 ETPT ; un agent à temps partiel, à 80 % (quotité de travail = 80 %) présent toute l'année correspond à 0,8 ETPT ; un agent à temps partiel, à 80 % (quotité de travail = 80 %) présent la moitié de l'année (ex : CDD de 6 mois, recrutement à mi-année) correspond à 0,4 ETPT (0,8 * 6 / 12).

(5) Emplois dont les missions ne correspondent pas à un cadre d'emploi existant.

IV – ANNEXES

ANNEXES PATRIMONIALES – ETAT DU PERSONNEL AU 01/01/N

B9

D1.1 – ETAT DU PERSONNEL AU 01/01/N (suite)

AGENTS NON TITULAIRES EN FONCTION AU 01/01/N	CATEGORIES (1)	SECTEUR (2)	REMUNERATION (3)		CONTRAT	
			Indice (8)	Euros	Fondement du contrat (4)	Nature du contrat (5)
Agents occupant un emploi permanent (6)				0,00		
Agents occupant un emploi non permanent (7)				0,00		
TOTAL GENERAL				0,00		

(1) CATEGORIES: A, B et C.

(2) SECTEUR ADM : Administratif.
 TECH : Technique.
 URB : Urbanisme (dont aménagement urbain).
 S : Social.
 MS : Médico-social.
 MT : Médico-technique.
 SP : Sportif.
 CULT : Culturel
 ANIM : Animation.
 POL : Police.
 POMP : Sapeurs-pompiers.
 X : Emplois non cités.

(3) REMUNERATION : Référence à un indice brut (indiquer le niveau de l'indice brut) de la fonction publique ou en euros annuels bruts (indiquer l'ensemble des éléments de la rémunération brute annuelle).

(4) CONTRAT : Motif du contrat (code général de la fonction publique - CGFP) :
 332-23-1° : Accroissement temporaire d'activité pour une durée maximale de douze mois.
 332-23-2° : Accroissement saisonnier d'activité pour une durée maximale de six mois.
 332-24 : Contrat de projet pour une durée minimale d'un an et une durée maximale fixée par les parties dans la limite de six ans
 332-13 : Remplacement d'un fonctionnaire autorisé à servir à temps partiel ou indisponible.
 332-14 : Vacance temporaire d'un emploi.
 332-8-1° : Absence de cadre d'emplois de fonctionnaires susceptibles d'assurer les fonctions correspondantes.
 332-8-2° : Justifié par les besoins des services ou la nature des fonctions, sous réserve qu'aucun fonctionnaire territorial n'a pu être recruté dans les conditions prévues par le CGFP.
 332-8-3° : Communes de moins de 1 000 habitants et groupements de communes regroupant moins de 15 000 habitants.
 332-8-4° : Communes nouvelles issues de fusion de communes de moins de 1 000 habitants, pendant trois ans suivant la création, et le cas échéant, jusqu'au premier renouvellement du conseil municipal.
 332-8-5° : Autres collectivités territoriales ou établissements mentionnés à l'article L. 4, pour les emplois dont la quotité de temps de travail est inférieure à 50 %.
 332-8-6° : Emplois des communes (- 2 000 hab.) et des groupements de communes (-10 000 hab.) dont la création ou suppression dépend de la décision d'une autorité.
 327-5 : Contractuel territorial sur emploi permanent - peut être nommé en qualité de fonctionnaire stagiaire par l'autorité territoriale.
 332-10 : Contrat à durée indéterminée en application de l'article L. 332-8 avec un agent contractuel territorial qui justifie d'une durée de services publics de six ans au moins.
 332-11 : Contrat à durée indéterminée lorsque l'agent contractuel territorial concerné remplit avant l'échéance de son contrat les conditions d'ancienneté mentionnées à l'article L. 332-10.
 326-352 : Modalités particulières : recrutement sans concours, parcours d'accès à la fonction publique, personnes en situation de handicap (CGFP art. L326 et L.352).
 343-1-343-3 : Emplois supérieurs de la fonction publique territoriale (emplois fonctionnels de direction).
 333-1-333-10 : Collaborateurs de cabinet.
 333-12 : Collaborateurs de groupes d'élus.
 A : Autres

(5) Indiquer si l'agent contractuel est titulaire d'un contrat à durée déterminée (CDD) ou d'un contrat à durée indéterminée (CDI). Les contrats particuliers devront être labellisés « A / autres » et feront l'objet d'une précision (ex : « contrats aidés »).

(6) Occupent un emploi permanent de la fonction publique territoriale, les agents non titulaires recrutés sur le fondement des articles 332-8, 332-13, 332-14, 326, 352 du CGFP, ainsi que les agents qui sont titulaires d'un contrat à durée indéterminée pris sur le fondement des articles 327-5, 332-10 et 332-11 du CGFP.

(7) Occupent un emploi non permanent de la fonction publique territoriale, les agents non titulaires recrutés sur le fondement des articles 332-23, 332-24, 333-1 à 333-10 et 333-12.

(8) Si un contrat fixe comme référence de rémunération un traitement hors échelle, il convient de mentionner le chevron conformément à l'article 6 décret 85-1148 du 20 octobre 1985.



IV – ANNEXES

ANNEXES PATRIMONIALES

LISTE DES ORGANISMES DANS LESQUELS LA COLLECTIVITE A PRIS UN ENGAGEMENT FINANCIER

B10

LISTE DES ORGANISMES DANS LESQUELS LA COLLECTIVITE A PRIS UN ENGAGEMENT FINANCIER

Les documents financiers et comptables de ces organismes sont mis à la disposition du public à (1).

Toute personne a le droit de demander communication à ses frais.

Nature de l'engagement (2)	Nom de l'organisme	Raison sociale de l'organisme	Nature juridique de l'organisme	Montant de l'engagement
Délégation de service public (3) (4)				
Détention d'une part du capital				
15/04/2011 -	SEMDO	6 avenue Jean Zay - Orléans	SA	6 097,96
18/12/2023 -	Caisse d'Epargne	Saint-Jean de la Ruelle	Ets de crédit	12 996,00
18/12/2023 -	Crédit Agricole	Saint-Jean de la Ruelle	Ets de crédit	7,62
Garantie ou cautionnement d'un emprunt				
-	CDC HABITAT SOCIAL SOCIETE ANONYME D'HABITATIONS A LOGEMLOIRET		SA HLM	292 406,38
-	SOCIETE ANONYME D'HLM FRANCE LOIRE		SA HLM	2 413 170,55
-	3F CENTRE VAL DE LOIRE, SOCIETE ANONYME D'HABITATI		SA HLM	5 490 856,88
-	VALLOIRE HABITAT		SA HLM	455 688,60
-	MAISON DE RETRAITE -EHPAD- RAYMOND POULIN A SAINT-		SA HLM	7 900 457,62
-	LES RESIDENCES DE L'ORLEANAIS - O.P.H. D'ORLEANS		Maison de retraite (publique)	3 942 575,28
-	FONCIERE D'HABITAT ET HUMANISME		OPH	32 722 944,04
-	SA HLM PIERRES ET LUMIERES		SA HLM	40 160,84
-	OPERATEUR NATIONAL DE VENTE		SA HLM	451 792,60
-			SA HLM	39 586,35
Subventions supérieures à 75 000 € ou représentant plus de 50 % du produit figurant au compte de résultat de l'organisme				
18/12/2023 -	CESPC	71 rue Charles Beauhaire - Saint-Jean de la Ruelle	Association	70 000,00
18/12/2023 -	FCO	BP 136 Saint-Jean de la Ruelle	Association	50 000,00
Autres				

(1) Hôtel de la collectivité et autres lieux publics désignés par la collectivité.

(2) Indiquer la date de la décision (délibérations, contrats ou décisions de l'exécutif).

(3) Préciser la nature de la délégation (concession, affermage, régie intéressée...).

(4) Les délégations pour lesquels un engagement hors bilan est constaté font l'objet d'une reprise dans l'état relatif aux autres engagements donnés.



IV

DTT.1

IV – ANNEXES

ANNEXES PATRIMONIALES – LISTE DES ORGANISMES DE REGROUPEMENT

LISTE DES ORGANISMES DE REGROUPEMENT AUXQUELS ADHERE LA COLLECTIVITE

DESIGNATION DES ORGANISMES	Date d'adhésion	Mode de participation (1)	Montant du financement
Syndicats mixtes (article L. 5721-2 du CGCT)			
EPCI			
Orléans Métropole		TPU	0,00
Autres organismes de regroupement			
SIVU DES IFS (gestion du cimetère des Ifs)	26/06/1905	Contribution	38 413,26
SIRCO (Syndicat Intercommunal de Restauration Collective)	17/06/2010	Achat de repas	0,00

(1) Indiquer si le financement est fait par TPZ, TPU, TPU + fiscalité additionnelle ou sans fiscalité propre.

IV – ANNEXES**ANNEXES PATRIMONIALES – LISTE DES ETABLISSEMENTS PUBLICS CREES****LISTE DES ETABLISSEMENTS PUBLICS CREES**

Catégorie d'établissement (1)	Intitulé / objet de l'établissement	Date de création	Date de délibération	Nature de l'activité (SPIC/SPA)	TVA (oui / non)
CCAS Caisse des Ecoles	CCAS Caisse des Ecoles	23/03/2001	23/03/2001	CCAS Caisse des Ecoles	non non

(1) Il s'agit de recenser les établissements publics créés par la collectivité pour l'exploitation directe d'un service public relevant de sa compétence.

Pour rappel, la collectivité a l'obligation de constituer une régie si le service concerné est de nature industrielle et commerciale (cf. article L. 1412-1 du CGCT) ou la faculté de constituer une régie si le service concerné est de nature administrative et n'est pas de ceux qui, par leur nature ou par la loi, ne peuvent être assurés que par la collectivité elle-même (cf. article L. 1412-2 du CGCT).

Les régies ainsi créées peuvent, au choix de la collectivité, être dotées :

- soit de la personnalité morale et de l'autonomie financière ;
- soit de la seule autonomie financière.

Cependant, il convient de préciser que seules les régies dotées de la personnalité morale et de l'autonomie financière sont dénommées établissement public et doivent être recensées dans cet état.



IV
D11.3

IV – ANNEXES

ANNEXES PATRIMONIALES – LISTE DES SERVICES INDIVIDUALISES DANS UN BUDGET ANNEXE

LISTE DES SERVICES INDIVIDUALISES DANS UN BUDGET ANNEXE

Catégorie de services (1)	Intitulé / objet du service	Date de création	Date de délibération	N° SIRET	Nature de l'activité (SPIC/SPA)	TVA (oui / non)
Camping	Camping municipal	20/12/1996	20/12/1996	21450285800175	Camping municipal	oui
Locations immobilières	Locations immobilières	16/10/2003	16/10/2003	21450285800217	Locations immobilières	non

(1) Exemples de catégories : régie à seule autonomie financière, opérations d'aménagement, service social et médico-social.

IV – ANNEXES

ANNEXES BUDGETAIRES
EQUILIBRE BUDGETAIRE – DEPENSES

C1.1

DEPENSES A COUVRIR PAR DES RESSOURCES PROPRES

Art. (1)	Libellé (1)	Propositions nouvelles	Vote (2)
DEPENSES TOTALES A COUVRIR PAR DES RESSOURCES PROPRES = A + B		1 100 000,00	I 1 100 000,00
16 Emprunts et dettes assimilées (A)		1 100 000,00	1 100 000,00
1631	Emprunts obligataires	0,00	0,00
1641	Emprunts en euros	1 100 000,00	1 100 000,00
1643	Emprunts en devises	0,00	0,00
16441	Opérations afférentes à l'emprunt	0,00	0,00
1671	Avances consolidées du Trésor	0,00	0,00
1672	Emprunts sur comptes spéciaux du Trésor	0,00	0,00
1678	Autres emprunts et dettes	0,00	0,00
1681	Autres emprunts	0,00	0,00
1682	Bons à moyen terme négociables	0,00	0,00
1687	Autres dettes	0,00	0,00
Dépenses et transferts à déduire des ressources propres (B)		0,00	0,00
10...	Reprise de dotations, fonds divers et réserves		
10...	Reversement de dotations, fonds divers et réserves		
139	Subv. invest. transférées cpte résultat	0,00	0,00

	Op. de l'exercice I	Restes à réaliser en dépenses de l'exercice précédent (3) (4)	Solde d'exécution D001 (3) (4)	TOTAL II
Dépenses à couvrir par des ressources propres	1 100 000,00	0,00	0,00	1 100 000,00

(1) Détailler les chapitres budgétaires par article conformément au plan de comptes.

(2) Crédits de l'exercice votés lors de la séance.

(3) Inscrire uniquement si le compte administratif est voté ou en cas de reprise anticipée des résultats de l'exercice précédent.

(4) Indiquer le montant correspondant figurant en II - Présentation générale du budget – vue d'ensemble.

IV – ANNEXES

ANNEXES BUDGETAIRES
EQUILIBRE BUDGETAIRE – RECETTES

C1.2

RESSOURCES PROPRES

Art. (1)	Libellé (1)	Propositions nouvelles	Vote (2)
RECETTES (RESSOURCES PROPRES) = a + b		3 432 001,00	III 3 432 001,00
Ressources propres externes de l'année (a)		905 000,00	905 000,00
10221	TLE	0,00	0,00
10222	FCTVA	700 000,00	700 000,00
10226	Taxe d'aménagement (3)	200 000,00	200 000,00
10228	Autres fonds d'investissement	0,00	0,00
13146	Attributions compensation investissement	0,00	0,00
13156	Attributions compensation investissement	0,00	0,00
13246	Attributions compensation investissement	0,00	0,00
13256	Attributions compensation investissement	0,00	0,00
138	Autres subventions invest. non transf.	0,00	0,00
26...	Participations et créances rattachées		
27...	Autres immobilisations financières		
2764	Créances/particuliers, pers. droit privé	5 000,00	5 000,00
Ressources propres internes de l'année (b) (4)		2 527 001,00	2 527 001,00
15...	Provisions pour risques et charges		
169	Primes de remboursement des obligations	0,00	0,00
26...	Participations et créances rattachées		
27...	Autres immobilisations financières		
28...	Amortissement des immobilisations		
28031	Frais d'études	0,00	0,00
28041512	Subv. Grpt : Bâtiments, installations	61 000,00	61 000,00
28046	Attributions compensation investissement	350 000,00	350 000,00
2805	Licences, logiciels, droits similaires	0,00	0,00
2815731	Matériel roulant	0,00	0,00
2815738	Autre matériel et outillage de voirie	0,00	0,00
281578	Autre matériel technique	2 000,00	2 000,00
28158	Autres inst.,matériel,outil. techniques	0,00	0,00
281828	Autres matériels de transport	0,00	0,00
281838	Autre matériel informatique	132 000,00	132 000,00
281848	Autres matériels de bureau et mobiliers	0,00	0,00
28188	Autres immo. corporelles	35 000,00	35 000,00
29...	Dépréciations des immobilisations		
31...	Matières premières (et fournitures) (5)		
33...	En-cours de production de biens (5)		
35...	Stocks de produits (5)		
39...	Dépréciation des stocks et en-cours		
481...	Charges à rép. sur plusieurs exercices		
49...	Dépréciation des comptes de tiers		
59...	Dépréciation des comptes financiers		
024	Produits des cessions d'immobilisations	310 000,00	310 000,00
021	Virement de la section de fonctionnement	1 637 001,00	1 637 001,00

	Opérations de l'exercice III	Restes à réaliser en recettes de l'exercice précédent (6) (7)	Solde d'exécution R001 (6) (7)	Affectation R1068 (6)	TOTAL IV
Total ressources propres disponibles	3 432 001,00	0,00	0,00	0,00	3 432 001,00

Envoyé en préfecture le 21/12/2023
Reçu en préfecture le 21/12/2023
Publié le Montant 
ID : 045-214502858-20231218-DELIB2023457-BF

Dépenses à couvrir par des ressources propres	II	
Ressources propres disponibles	IV	3 432 001,00
Solde	V = IV – II (8)	2 332 001,00

- (1) Les comptes 15, 169, 26, 27, 28, 29, 39, 481, 49 et 59 sont à détailler conformément au plan de comptes.
- (2) Crédits de l'exercice votés lors de la séance.
- (3) Le compte 10226 peut être utilisé uniquement par les communes et les établissements publics à fiscalité propre.
- (4) Les comptes 15, 29, 39, 49 et 59 sont présentés uniquement si la collectivité applique le régime des provisions budgétaires, conformément aux dispositions législatives et réglementaires afférentes.
- (5) Les comptes 31, 33 et 35 ne peuvent être utilisés que pour les budgets utilisant la comptabilité de stock. Par conséquent, seuls les budgets retraçant les dépenses et les recettes d'un lotissement ou d'une ZAC peuvent utiliser les comptes susmentionnés.
- (6) Inscrire uniquement si le compte administratif est voté ou en cas de reprise anticipée des résultats de l'exercice précédent.
- (7) Indiquer le montant correspondant figurant en II - Présentation générale du budget – vue d'ensemble.
- (8) Indiquer le signe algébrique.



V – ARRETE ET SIGNATURES

ARRETE ET SIGNATURES

Nombre de membres en exercice : 33

Nombre de membres présents : 0

Nombre de suffrages exprimés : 0

VOTES :

Pour : 0

Contre : 0

Abstentions : 0

Date de convocation : 12/12/2023

Présenté par le maire (1),

A Saint Jean de la Ruelle, le 18/12/2023

Délibéré par l'assemblée (2), réunie en session ordinaire

A Saint Jean de la Ruelle, le 18/12/2023

Les membres de l'assemblée délibérante (2),(3).

AMSTUTZ Claude	
BELLIZIO Olivia	
BOIS Catherine	
BUREAU Françoise	
CAKIR Esra	
CHAILLOU Christophe	
DAHOU Kadejat	
DANGE Sylvie	
DESNOUES Véronique	
DIARRA Mamadou	
DUPRÉ Alexandre	
GAMBONI Marie	
GAUTHIER Isabelle	
HAMEAU Nathalie	
HUBERT Thomas	
HUYGHUES DES ETAGES Claude	
LACOU Éric	
LAFRAYHI Karim	
LAVAL Pascal	
LE BIHAN Anne	

V – ARRETE ET SIGNATURES
ARRETE ET SIGNATURES



LOQUET Mickaëla	
MABOUSSOU Prince	
MOULIN Anne-Marie	
NOGUES Eva	
PAOLI Guillaume	
PARAYRE Antoinette	
PAROU Leïla	
PASSEGUE Daniel	
PIVAIN Guy	
RINA BASILIO Claude	
RIVIÈRE DA SILVA Fabien	
VILLARET Marceau	
ZING-TSALA Pierre-Jules	

Certifié exécutoire par le maire (1), compte tenu de la transmission en préfecture, le 21/12/2023, et de la publication le 21/12/2023

A Saint Jean de la Ruelle, le 18/12/2023

(1) Indiquer « la présidente » ou « le président ».

(2) Indiquer la nature de l'assemblée délibérante : du conseil régional de ..., de la Collectivité territoriale unique de ..., de la métropole de ..., du Conseil syndical de ...

(3) L'ajout des signataires est désormais facultatif.